

VALUTAZIONE PRELIMINARE, AI SENSI  
DELL'ART. 6, COMMA 9, DEL D.LGS.  
152/2006, RELATIVA ALL'ADEGUAMENTO  
TECNICO DEL PROGETTO CONCERNENTE  
L'ESTENSIONE DELL'ATTIVITÀ DI RECUPERO  
A ULTERIORI CODICI EER E L'INCREMENTO  
DEI QUANTITATIVI RECUPERATI

ALLEGATO CARTOGRAFICO RELATIVO  
ALLE AREE SENSIBILI O VINCOLATE  
DELLA TAB. 8 E ALLA LOCALIZZAZIONE  
DELL'AREA RISPETTO ALLE VALUTAZIONI  
DELLA TAB. 9 DELLA LISTA DI CONTROLLO

Aprile 2026

**QUI DI SEGUITO SONO STATI ALLEGATI GLI STRALCI CARTOGRAFICI RELATIVI ALLE AREE SENSIBILI E/O VINCOLATE DEI PUNTI DA 1 A 13 DELLA TAB. 8 DELLA LISTA DI CONTROLLO ALLEGATA ALL'ISTANZA PER LA VALUTAZIONE PRELIMINARE, AL FINE DI SUPPORTARE VISIVAMENTE IL TESTO RIPORTATO NELLA TABELLA STESSA**

### **CARTOGRAFIE DI INQUADRAMENTO GENERALE**

Tav. 1 – Rappresentazione dello stato attuale, inquadramento generale

Tav. 2 - Rappresentazione dello stato attuale, inquadramento di dettaglio

Tav. 3 - Rappresentazione dello stato attuale, inquadramento urbanistico

### **CARTOGRAFIE RELATIVE ALLE AREE SENSIBILI E/O VINCOLATE DELLA TAB. 8 DELLA LISTA DI CONTROLLO**

Tav. 4 – Carta geolitologica

Tav. 5 - Zone umide, zone riparie, foci dei fiumi

Tav. 6 - Zone costiere

Tab. 7a - Zone montuose

Tab. 7b - Zone forestali

Tab. 8a - Zone classificate o protette dalla normativa comunitaria (siti della Rete Natura 2000, direttive 2009/147/CE e 92/43/CEE)

Tab. 8b – RERU - Rete Ecologica della Regione Umbria

Tab. 9 – Zone compromesse rispetto agli standard di qualità ambientale

Tab. 10 – Zone a forte densità demografica

Tab. 11a, b – Zone di importanza paesaggistica, storica, culturale o archeologica

Tab. 12 – Territori con produzioni agricole di particolare qualità e tipicità

Tab. 13 – Siti contaminati

Tab. 14 – Aree sottoposte a vincolo idrogeologico

Tab. 15 – Aree a rischio individuate nei Piani per l'Assetto Idrogeologico e nei Piani di Gestione del Rischio di Alluvioni

Tab. 16 – Zona sismica

Tav. 1 - RAPPRESENTAZIONE DELLO STATO ATTUALE,  
INQUADRAMENTO GENERALE

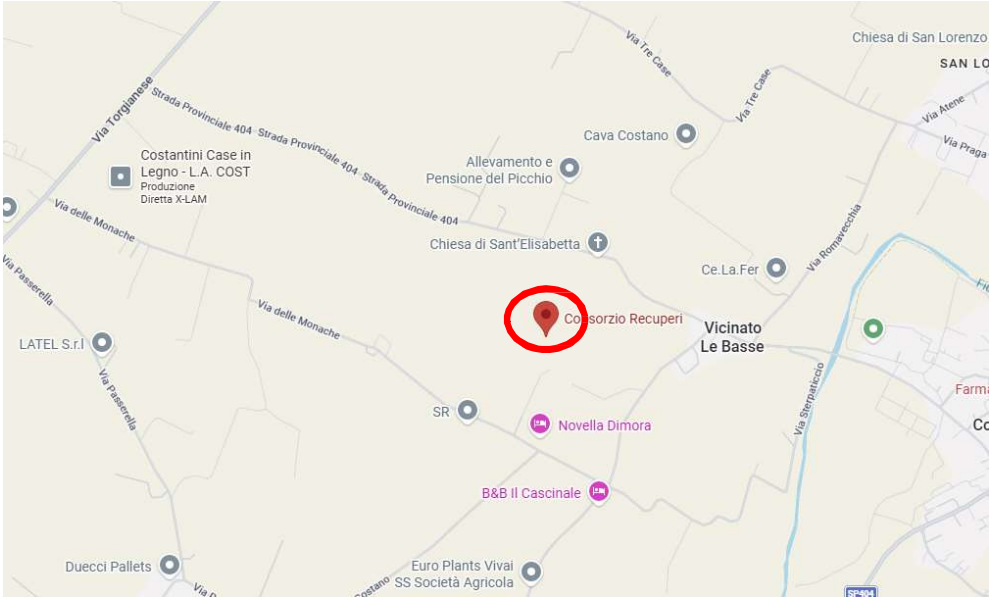

DITTA      CONSORZIO  
RECUPERI SRL, VOC.  
CASE      GIGLIARELLI  
COMUNE DI BASTIA  
UMBRA

 Localizzazione  
indicativa



## Tav. 2 - RAPPRESENTAZIONE DELLO STATO ATTUALE, INQUADRAMENTO DI DETTAGLIO





# Tav. 3 - RAPPRESENTAZIONE DELLO STATO ATTUALE, INQUADRAMENTO URBANISTICO

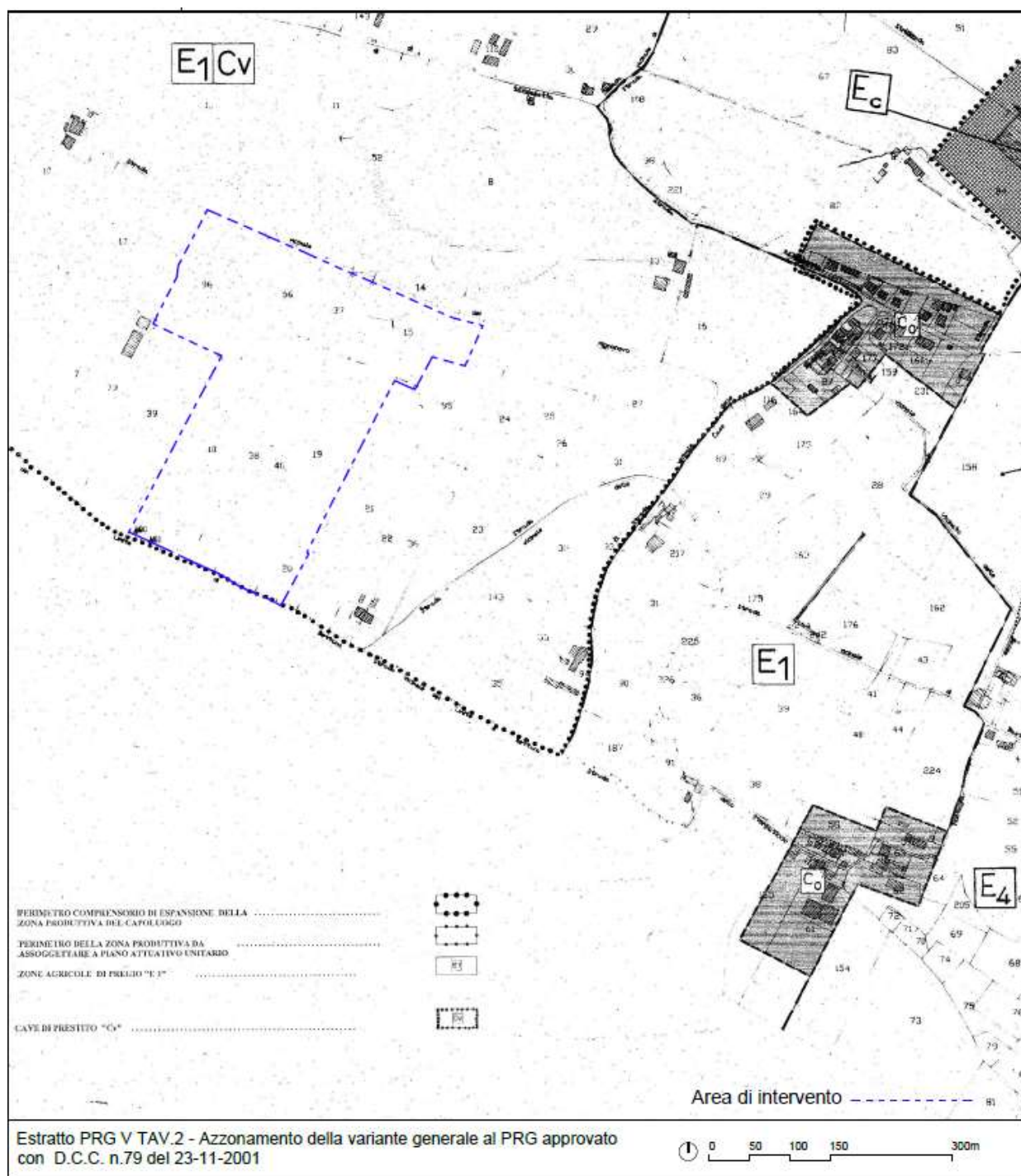

Tav. 4 - CARTA GEOLITOLOGICA

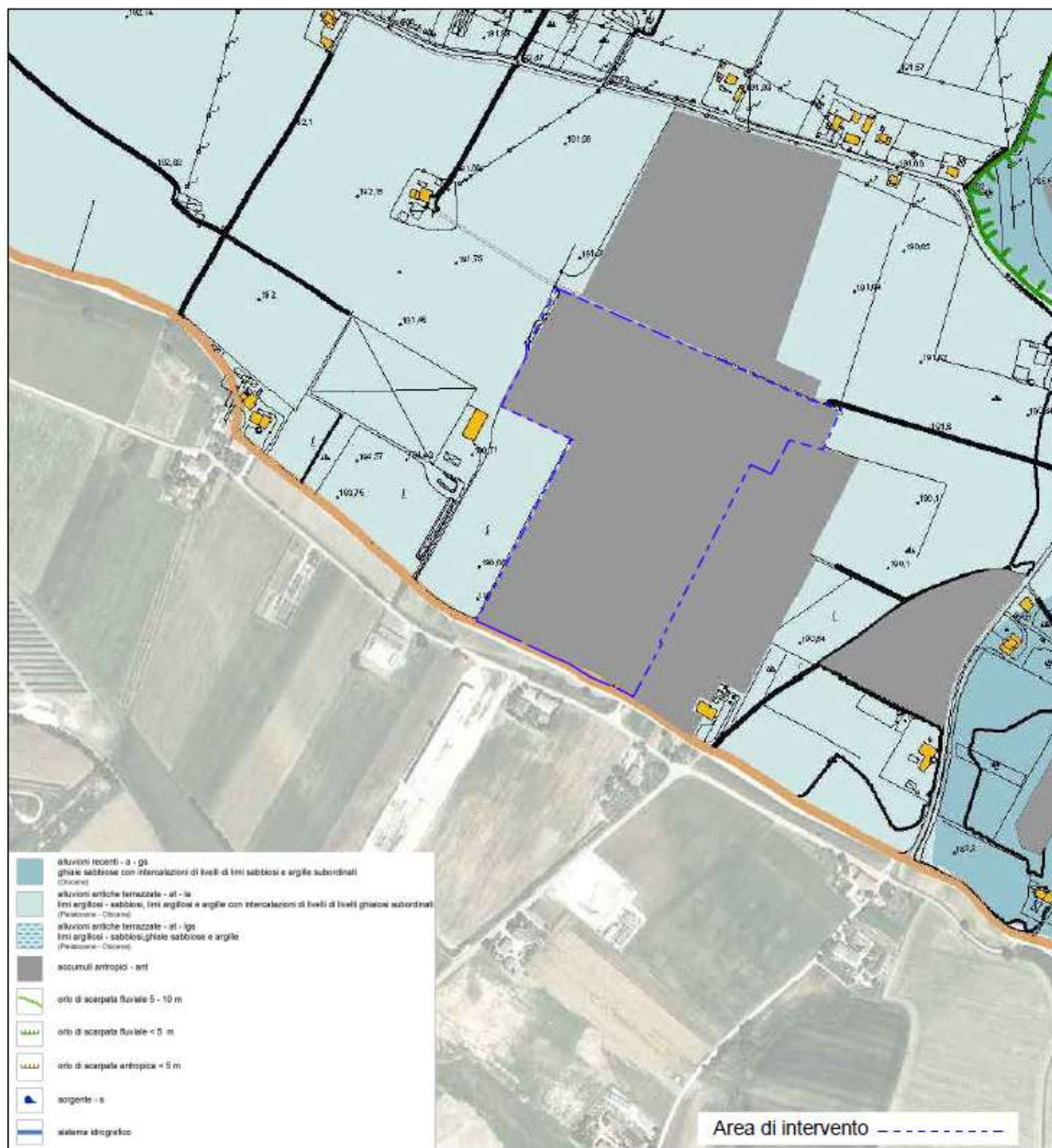

Estratto Tavola 02 - Carta geolitologica e geomorfologica  
PRGS ADOTTATO ex DCC 52/2023

## Tav. 5 - ZONE UMIDE, ZONE RIPARIE, FOCI DEI FIUMI

Rif.: Punto 1 della Tabella 8 della Lista di controllo: *Zone umide, zone riparie, foci dei fiumi*

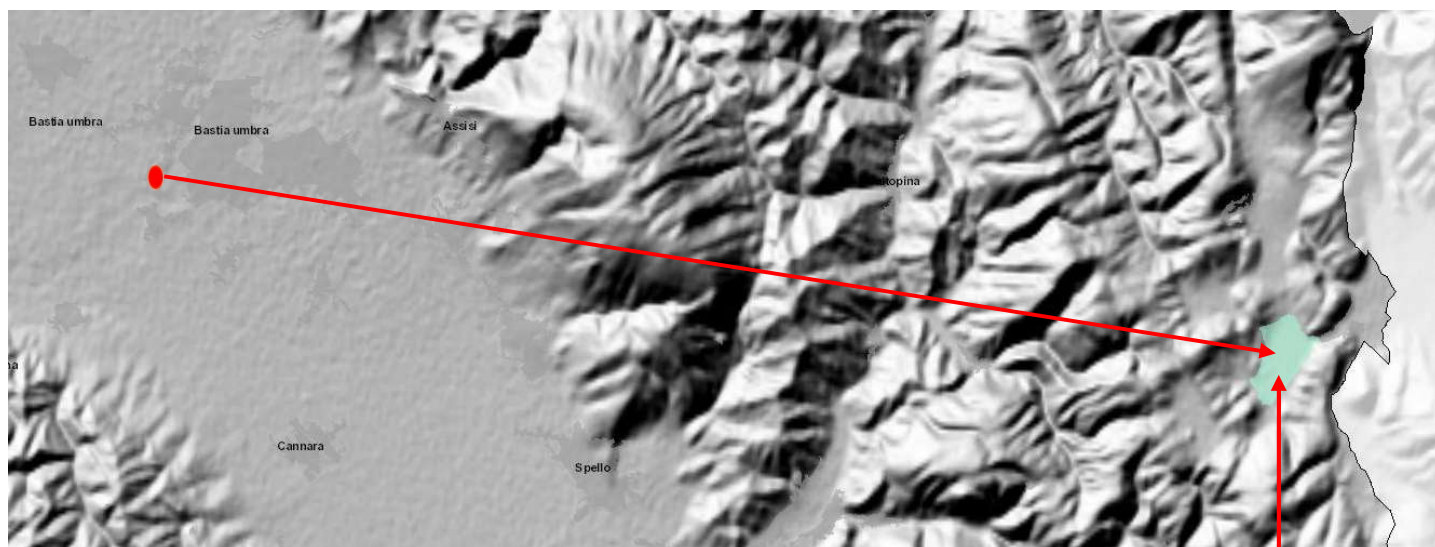

LA DITTA DISTA CIRCA 29 KM DALLA PALUDE DI COLFIORITO

- Localizzazione indicativa area produttiva

Zona umida di importanza internazionale (Ramsar) = Palude di Colfiorito

La distanza molto rilevante dell'area produttiva in cui è insediata la Ditta esclude ogni possibile interferenza con la Palude di Colfiorito.



## Tav. 6 - ZONE COSTIERE

Rif.: Punto 2 della Tabella 8 della Lista di controllo: *Zone costiere .....*

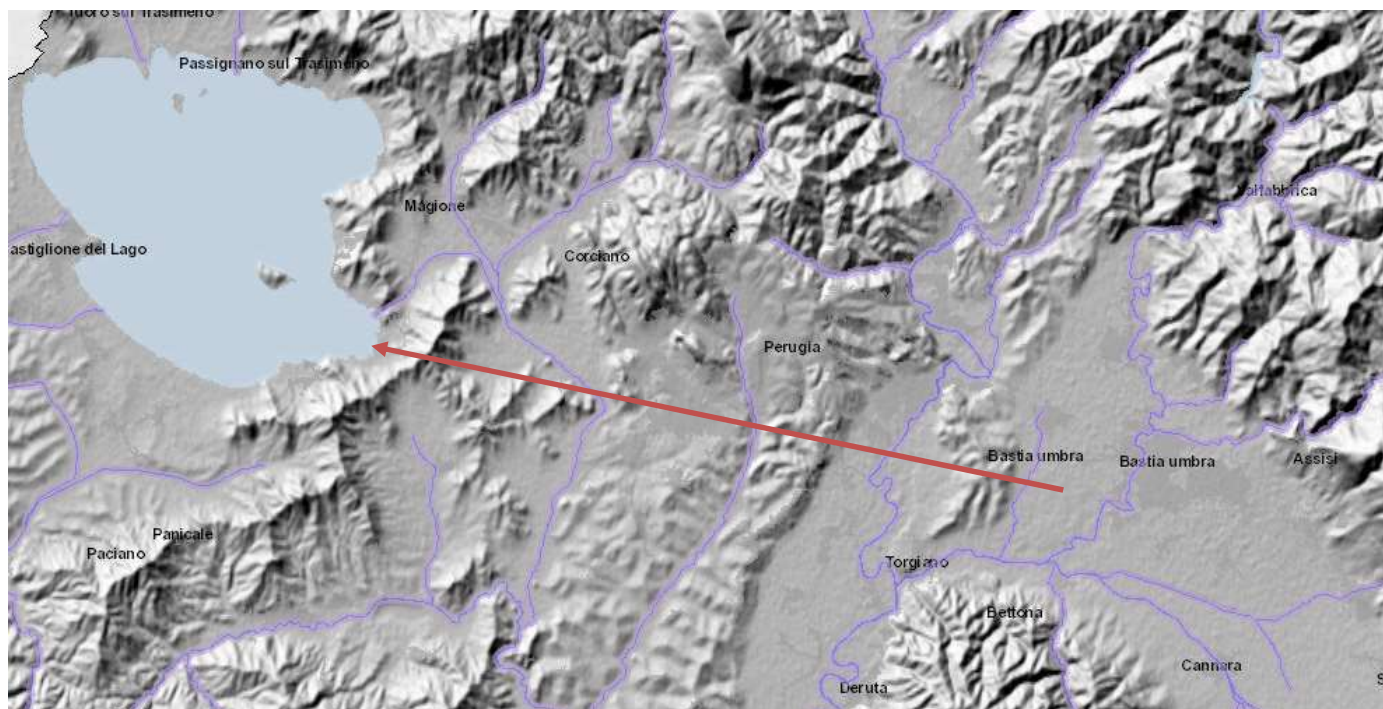

**L'AZIENDA CONSORZIO RECUPERI SRL DISTA CIRCA 26 KM DALLA SPONDA DEL LAGO TRASIMENO**

Si richiama il punto 4.3.2. Zone costiere del D.M. 52/2015. Per zone costiere si intendono: ... <omissis>.... *i territori contermini ai laghi compresi in una fascia della profondità di 300 metri dalla linea di battigia, anche per i territori elevati sui laghi»* [Rif.: art. 142, comma 1, lettere a) e b), del Codice dei beni culturali e del paesaggio di cui al D.lgs.n. 42/2004].



## Tav. 7a - ZONE MONTUOSE

Rif.: Punto 3 della Tabella 8 della Lista di controllo: *Zone montuose e forestali*

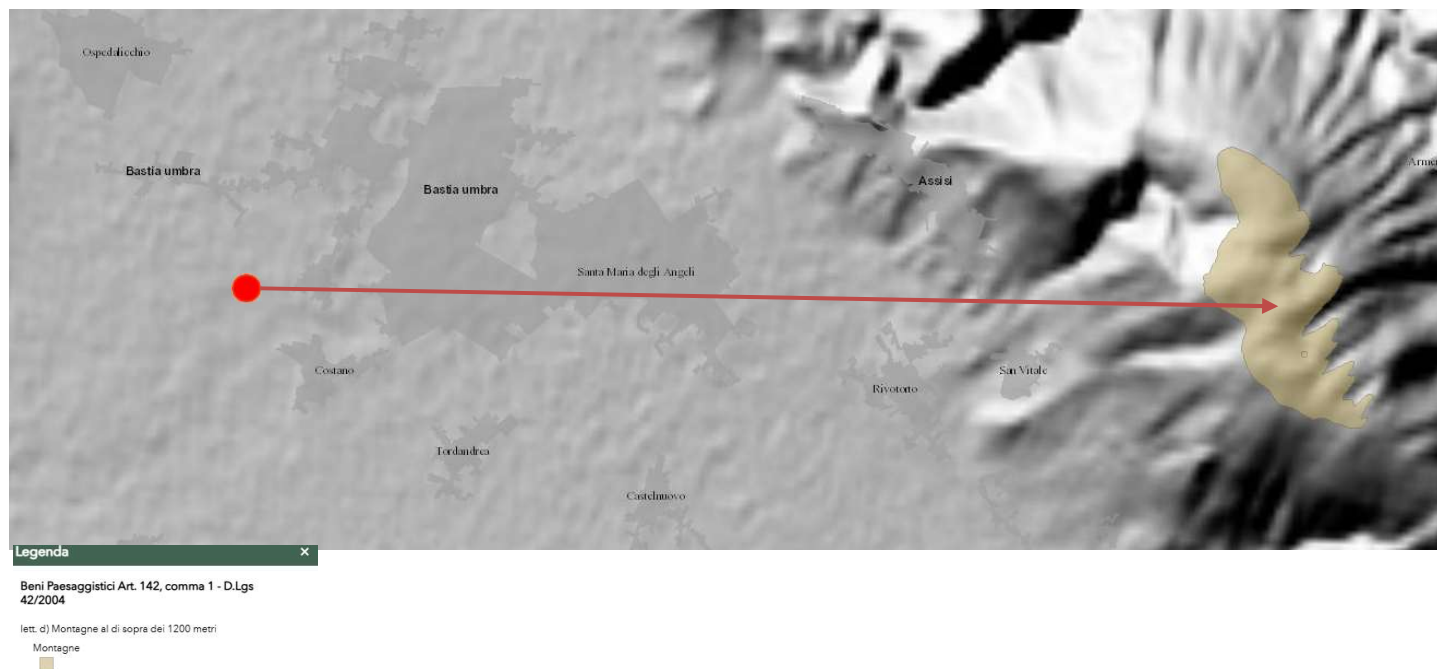

LA DITTA CONSORZIO RECUPERI SRL DISTA CIRCA 12 KM DALLE ZONE MONTUOSE (Aree a quota superiore a 1200 m.s.l.m.) COSTITUITE IN QUESTO CASO DALLA SOMMITÀ DEL MONTE SUBASIO.

Localizzazione indicativa area produttiva ●

## Tav. 7b - ZONE FORESTALI

Rif.: Punto 3 della Tabella 8 della Lista di controllo: *Zone montuose e forestali*

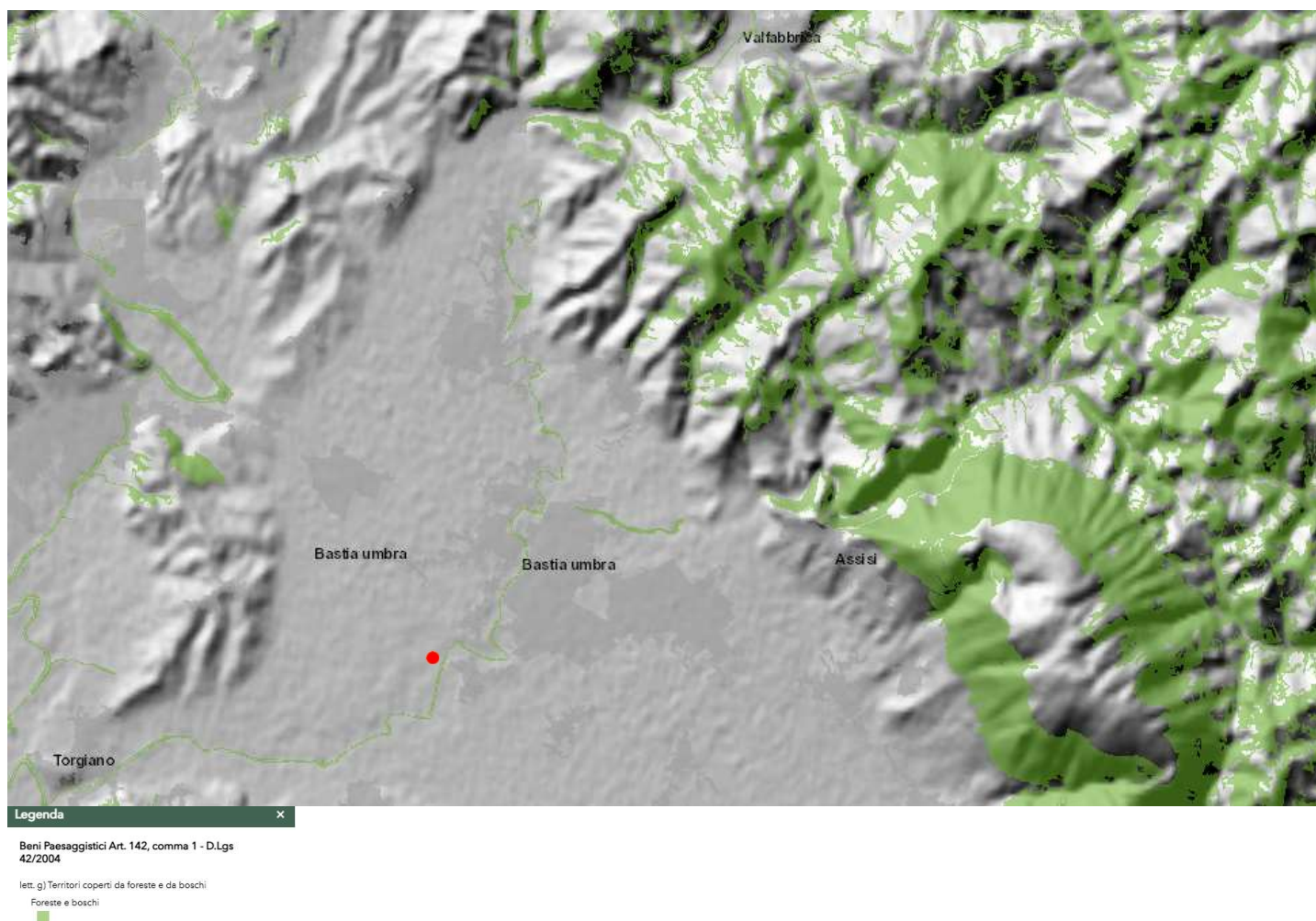

LA DITTA RICADE ALL'INTERNO DI AREE PRIVE DI SUPERFICI BOSCADE

Localizzazione indicativa area produttiva



# Tav. 8a - ZONE CLASSIFICATE O PROTETTE DALLA NORMATIVA COMUNITARIA (SITI DELLA RETE NATURA 2000, DIRETTIVE 2009/147/CE E 92/43/CEE)

Rif.: Punto 4 della Tabella 8 della Lista di controllo.: ....., zone classificate o protette dalla normativa comunitaria (siti della Rete Natura 2000, direttive 2009/147/CE e 92/43/CEE)

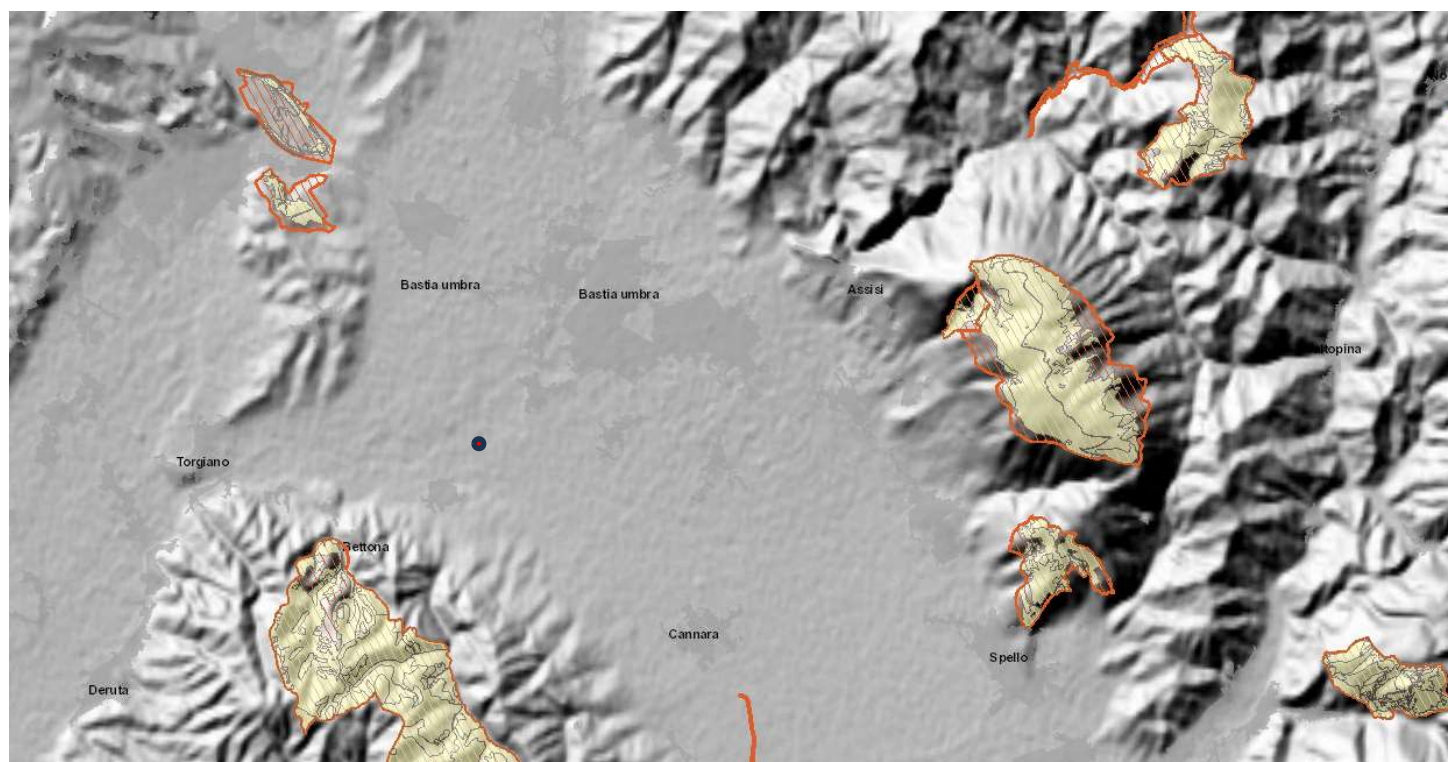

Legenda

## Umbria Sistemi Naturalistici e Foreste

### Rete Natura 2000

#### Habitat Natura 2000 poligonali (attuali)

IT5210023\_Colli\_Selvalonga\_Il\_Monte\_Assisi



IT5210025\_Anse\_degli\_Ornari\_Perugia



IT5210027\_Monte\_Subasio\_sommita



IT5210030\_Fosso\_dell'Eremo\_delle\_Carceri\_Monte\_Subasio



IT5210035\_Poggio\_Caselle\_Fosso\_Renaro\_Monte\_Subasio



IT5210038\_Sasso\_di\_Pale



IT5210077\_Boschi\_a\_Farnetto\_di\_Collestrada\_Perugia



IT5210078\_Colline\_Premartane\_Bettona\_Gualdo\_Cattaneo



Limite area ZPS



Limite area ZSC



Localizzazione indicativa area  
produttiva





# Tav. 8b RERU - RETE ECOLOGICA DELLA REGIONE UMBRIA

Rif.: Punto 4 della Tabella 8 della Lista di controllo: *Riserve e parchi naturali, zone classificate o protette ai sensi della normativa nazionale (L.394/1991), zone classificate o protette dalla normativa comunitaria (siti della Rete Natura 2000, direttive 2009/147/CE e 92/43/CEE)*

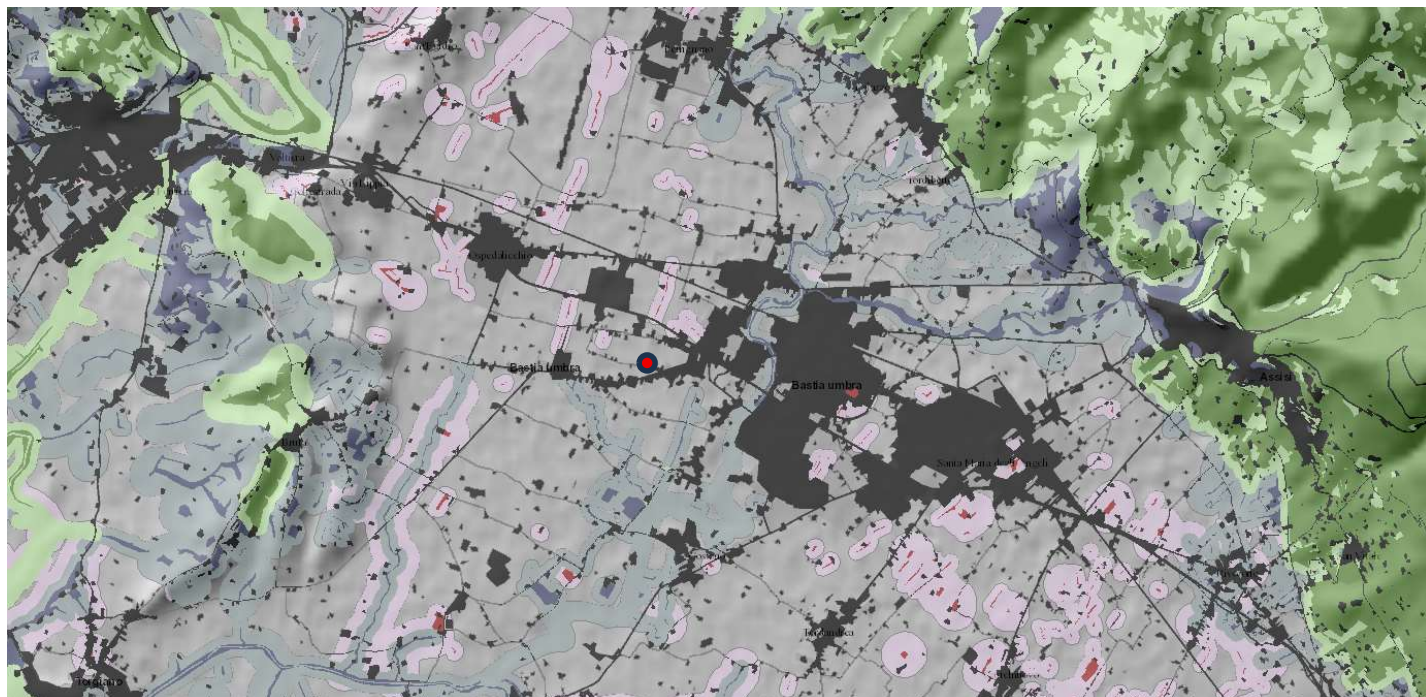

## Legenda



### Umbria Sistemi Naturalistici e Foreste

#### RERU Vigente

- Barriere antropiche
- Unità Regionali di Connessione Ecologica - Habitat
- Unità Regionali di Connessione Ecologica - Connettività
- Corridoi e Pietre di Guado - Habitat
- Corridoi e Pietre di Guado - Connettività
- Frammenti - Habitat
- Frammenti - Connettività
- Matrice

Localizzazione indicativa area produttiva



## Tav. 9 - ZONE COMPROMESSE RISPETTO AGLI STANDARD DI QUALITÀ AMBIENTALE

Rif.: Punto 5 della Tabella 8 della Lista di controllo: *Zone in cui si è già verificato, o nelle quali si ritiene che si possa verificare, il mancato rispetto degli standard di qualità ambientale pertinenti al progetto stabiliti dalla legislazione comunitaria*

LA TIPOLOGIA RELATIVA AL PRESENTE PROGETTO DI MODIFICA, INSERITA AL PUNTO 8, LETT.) **ZB**, DENOMINATA: **“IMPIANTI DI SMALTIMENTO E RECUPERO DI RIFIUTI NON PERICOLOSI, CON CAPACITÀ COMPLESSIVA SUPERIORE A 10 T/GIORNO, MEDIANTE OPERAZIONI DI CUI ALL'ALLEGATO C, LETTERE DA R1 A R9, DELLA PARTE QUARTA DEL DECRETO LEGISLATIVO 3 APRILE 2006, N. 152” DELL'ALLEGATO IV ALLA PARTE SECONDA DEL D.LGS. 152/2006, NON RIENTRA FRA QUELLE PER CUI È NECESSARIA L'APPLICAZIONE DEL CRITERIO DI CUI AL PUNTO 4.3.6 DEL D.M. N. 52 DEL 30/03/2015**

### 4.3.6. Zone nelle quali gli standard di qualità ambientale fissati dalla normativa dell'Unione europea sono già stati superati (Punto 4.3 – Localizzazione dei progetti, D.M. n. 52/2015)

<b>Definizione</b>	<b>qualità dell'aria ambiente</b> , le aree di superamento definite dall'art. 2, comma 1, lettera g), del decreto legislativo n. 155/2010, recante «Attuazione della direttiva 2008/50/CE relativa alla qualità dell'aria ambiente e per un'aria più pulita in Europa», relative agli inquinanti di cui agli allegati XI e XIII del citato decreto
<b>Ambito di applicazione:</b>	si applica ai progetti dell'allegato IV di cui ai punti 1.c), 2.a), al punto 3, limitatamente alle lettere a), b), d), e), l), m), n), o), p), ai punti 4.h) e 4.i), ai punti 5.a), 5.b) e 5.d), al punto 6.a), al punto 7.a), ai punti 7.r) e 7.s), limitatamente agli impianti di incenerimento, ai punti 8.e) e 8.m), qualora producano emissioni significative degli inquinanti oggetto di superamento nelle aree sopra definite
<b>Dati di riferimento:</b>	dati di qualità dell'aria trasmessi dalle regioni e province autonome al Ministero dell'ambiente e della tutela del territorio e del mare e all'ISPRA ai sensi dell'art. 19 del decreto legislativo n. 155/2010.
<b>Fonte:</b>	regioni, province autonome
<b>Definizione</b>	<b>qualità delle acque dolci, costiere e marine:</b> le zone di territorio designate come vulnerabili da nitrati di origine agricola, di cui all'art. 92 del decreto legislativo n. 152/2006 [direttiva 91/676/CEE].
<b>Ambito di applicazione:</b>	Si applica ai progetti dell'allegato IV di cui ai punti 1.a), 1.c), 1.e).
<b>Dati di riferimento:</b>	dati di qualità delle acque superficiali e sotterranee.
<b>Fonte:</b>	regioni, province autonome, ARPA, APPA

## Tav. 10 - ZONE A FORTE DENSITÀ DEMOGRAFICA

Rif.: Punto 6 della Tabella 8 della Lista di controllo - *Zone a forte densità demografica*

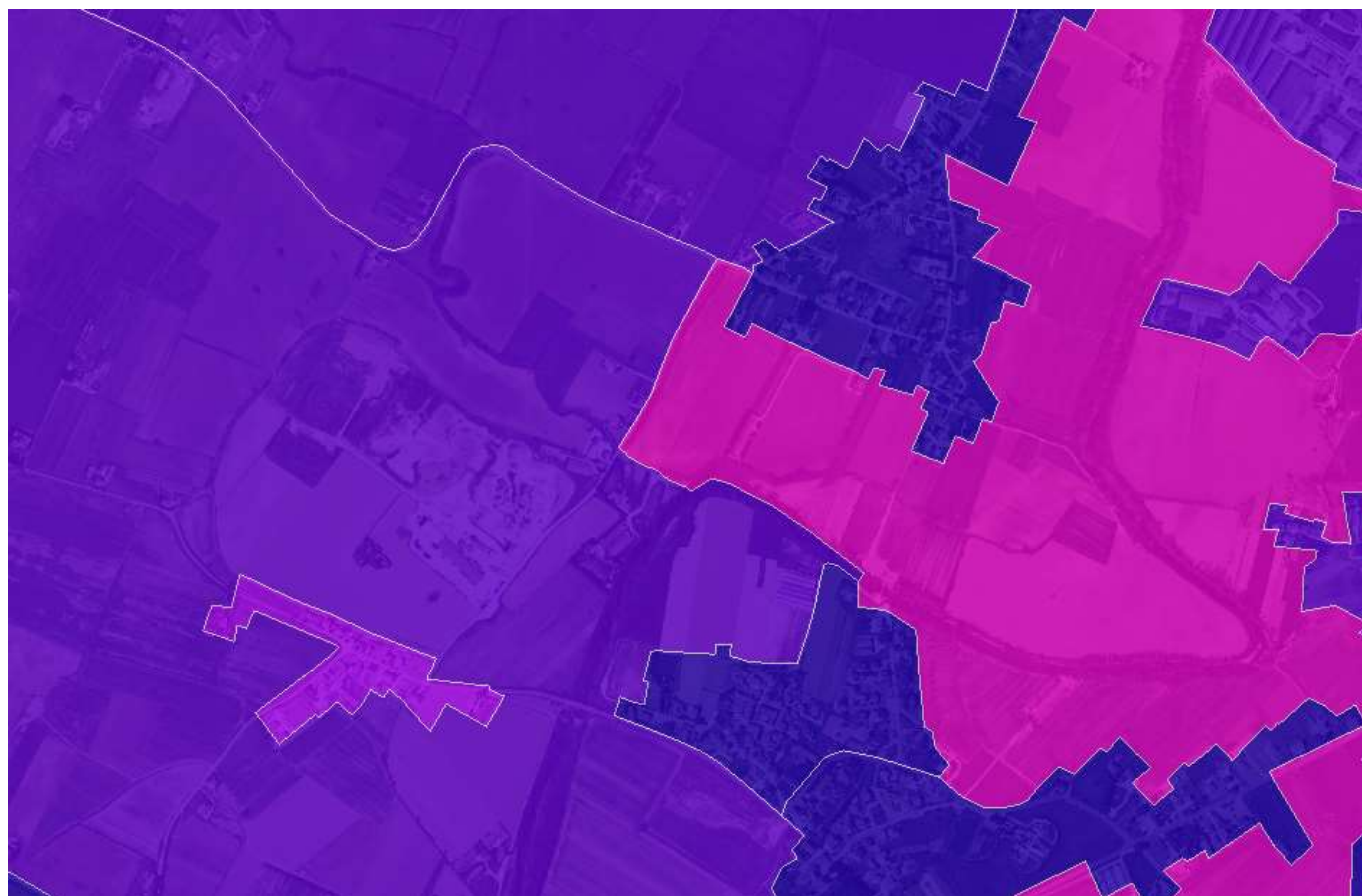

Legenda - Censimento della popolazione anno 2001

### Popolazione residente

0 - 1
1 - 2
2 - 5
5 - 10
10 - 20
20 - 50
50 - 100
100 - 200
> 200



# Tav. 11a - ZONE DI IMPORTANZA PAESAGGISTICA, STORICA, CULTURALE O ARCHEOLOGICA

Rif.: Punto 7 della Tabella 8 della Lista di controllo: *Zone di importanza paesaggistica, storica, culturale o archeologica*

## PRINCIPALI SITI DI ARCHITETTURA MILITARE E RELIGIOSA

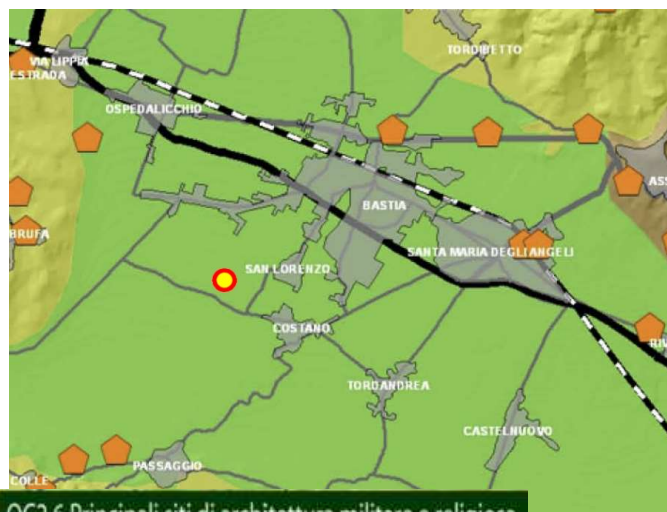

QC2.6 Principali siti di architettura militare e religiosa



PRINCIPALI SITI DI ARCHITETTURA MILITARE E RELIGIOSA

## VILLE E DIMORE STORICHE



QC 2.5 Ville e dimore storiche



CENTRI ABITATI



VILLE

L'AREA PRODUTTIVA DI CASE GIGLIARELLI COMUNE DI BASTIA UMBRA E' POSTA A DISTANZA DAGLI ELEMENTI STORICO-CULTURALI DI PREGIO INDICATI DAL PIANO PAESAGGISTICO REGIONALE

Fonte: [umbriageo.regione.umbria.it/pagine/carte-tematiche-a-scala-regionale](http://umbriageo.regione.umbria.it/pagine/carte-tematiche-a-scala-regionale)

## ABBAZIE E PRINCIPALI SITI BENEDETTINI



QC2.4 Abbazie e principali siti benedettini

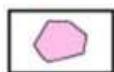

ZONE DI TUTELA DEI SITI BENEDETTINI



CENTRI ABITATI

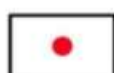

ABBAZIE

Localizzazione indicativa area produttiva



## CENTRI STORICI E VIABILITÀ STORICA

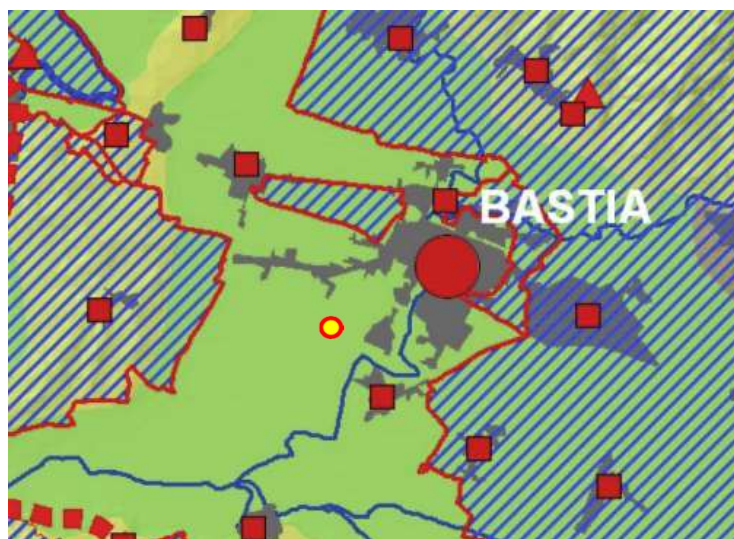

QC2.1 Ricognizione dei centri storici e viabilità storica



CENTRI STORICI IN AREE URBANE MAGGIORI



CENTRI STORICI DI PIANURA E DI FONDOVALLE



CENTRI STORICI COLLINARI E MONTANI



PICCOLI CENTRI STORICI IN AREA RURALE



VIABILITA' STORICA



IDROGRAFIA



AMBITI DELLA TUTELA PAESAGGISTICA



# Tav. 11b - ZONE DI IMPORTANZA PAESAGGISTICA, STORICA, CULTURALE O ARCHEOLOGICA

Rif.: Punto 7 della Tabella 8 della Lista di controllo: *Zone di importanza paesaggistica, storica, culturale o archeologica*

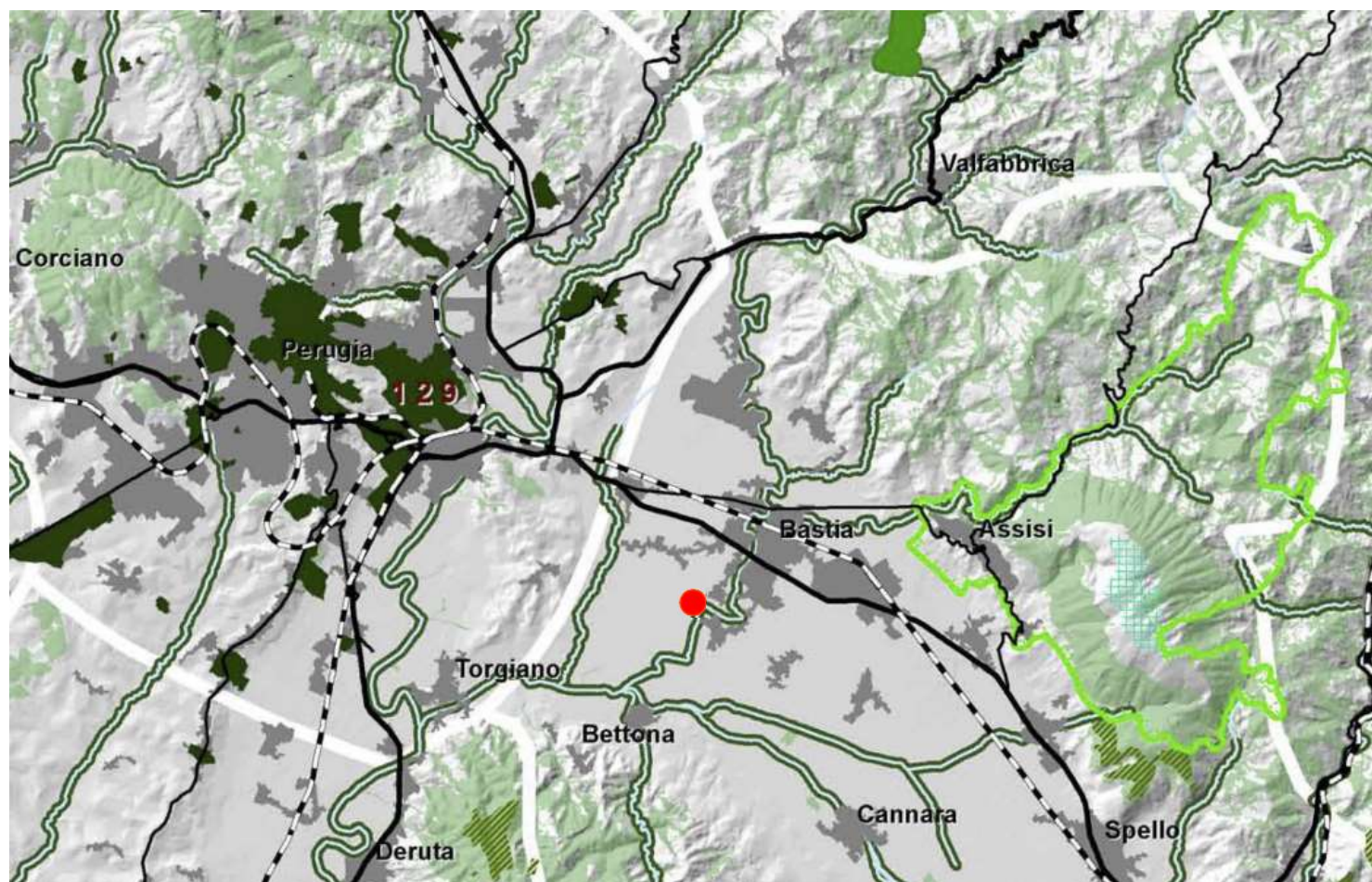

QC 5.2 Carta delle aree tutelate per legge

L'AREA INDUSTRIALE DELLA DITTA CONSORZIO RECUPERI SRL NON RICADE ALL'INTERNO DELLA FASCIA VINCOLATA DEL DI CUI ALL'ART. 142, COMMA 1, LETT C) DEL D.LGS. 42/2004

AREE TULATE PER LEGGE DI CUI AL COMMA 1 DELL'ARTICOLO 142 DEL D.LGS. 42/2004

## Legenda

- territori contermini ai laghi compresi in una fascia della profondità di 300 metri dalla linea di battigia, anche per i territori elevati sui laghi (art.142, comma ,1 lett. b, D.lgs 42/2004)
- fiumi, torrenti, corsi d'acqua iscritti negli elenchi previsti dal testo unico delle disposizioni di legge sulle acque ed impianti elettrici, approvato con regio decreto 11 dicembre 1933, n. 1775, e relative sponde o piedi degli argini per una fascia di 150 m ciascuna (art.142, comma 1, lett. c, D.lgs 42/04)
- montagne per la parte eccedente 1.200 metri sul livello del mare (art.142, comma ,1 lett. d, D.lgs 42/2004)
- parchi e riserve nazionali e regionali, nonché territori di protezione esterna dei parchi (art.142, comma ,1 lett. f, D.lgs 42/2004)
- territori coperti da foreste e da boschi, ancorché percorsi o danneggiati dal fuoco, e quelli sottoposti a vincolo di rimboscimento, come definiti dall'articolo 2, commi 2 e 6, del decreto legislativo 18 maggio 2001, n. 227 (art.142, comma ,1 lett. g, D.lgs 42/2004)
- aree assegnate alle università agrarie e zone gravate da usi civici (art.142, comma ,1 lett. h, D.lgs 42/2004)
- zone umide incluse nell'elenco previsto dal DPR 13 marzo 1976, n. 448 (art.142, comma ,1 lett. i, D.lgs 42/2004)
- zone di interesse archeologico individuate alla data di entrata in vigore del Codice (art.142, comma ,1 lett. m, D.lgs 42/2004)

## Altri elementi cartografati

- insediamenti
- rete ferroviaria
- rete stradale nazionale
- rete stradale regionale

Localizzazione indicativa  
area produttiva





# Tav. 12 - TERRITORI CON PRODUZIONI AGRICOLE DI PARTICOLARE QUALITÀ E TIPICITÀ

Rif.: Punto 8 della Tabella 8 della Lista di controllo: *Territori con produzioni agricole di particolare qualità e tipicità (art. 21 D.Lgs. 228/2001)*

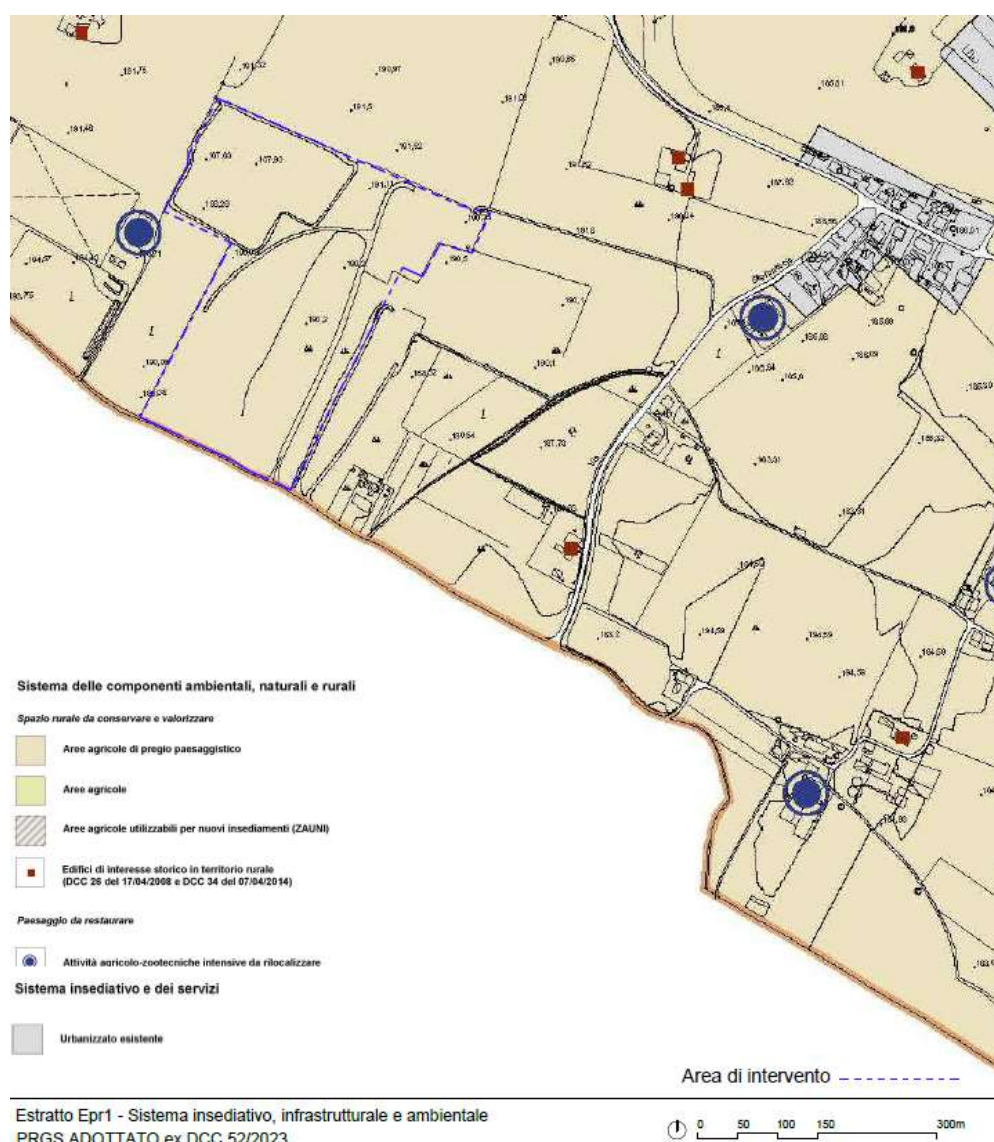
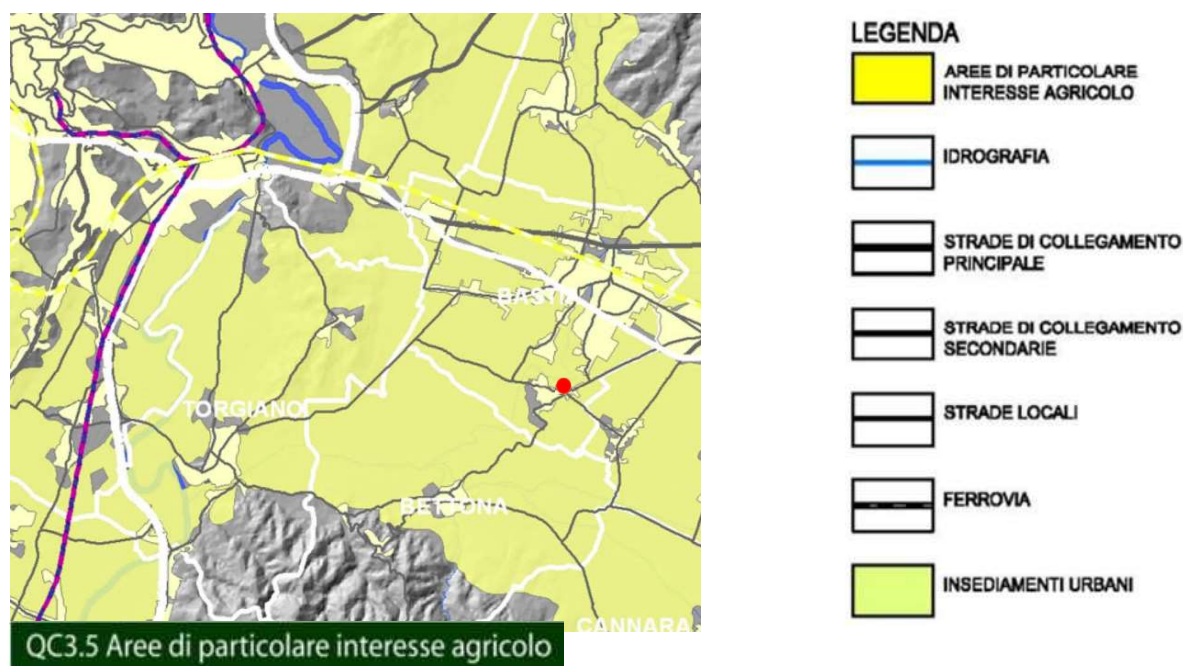



# Tav. 13 - SITI CONTAMINATI

Rif.: Punto 9 della Tabella 8 della Lista di controllo: *Siti contaminati (Parte Quarta, Titolo V del D.Lgs. 152/2006)*

Lista	Sigla	Denominazione	Comune	Indirizzo	Proprietà
A1	PG088	Area loc. San Lorenzo - pozzi privati	Bastia Umbra (PG)	San Lorenzo	Privato

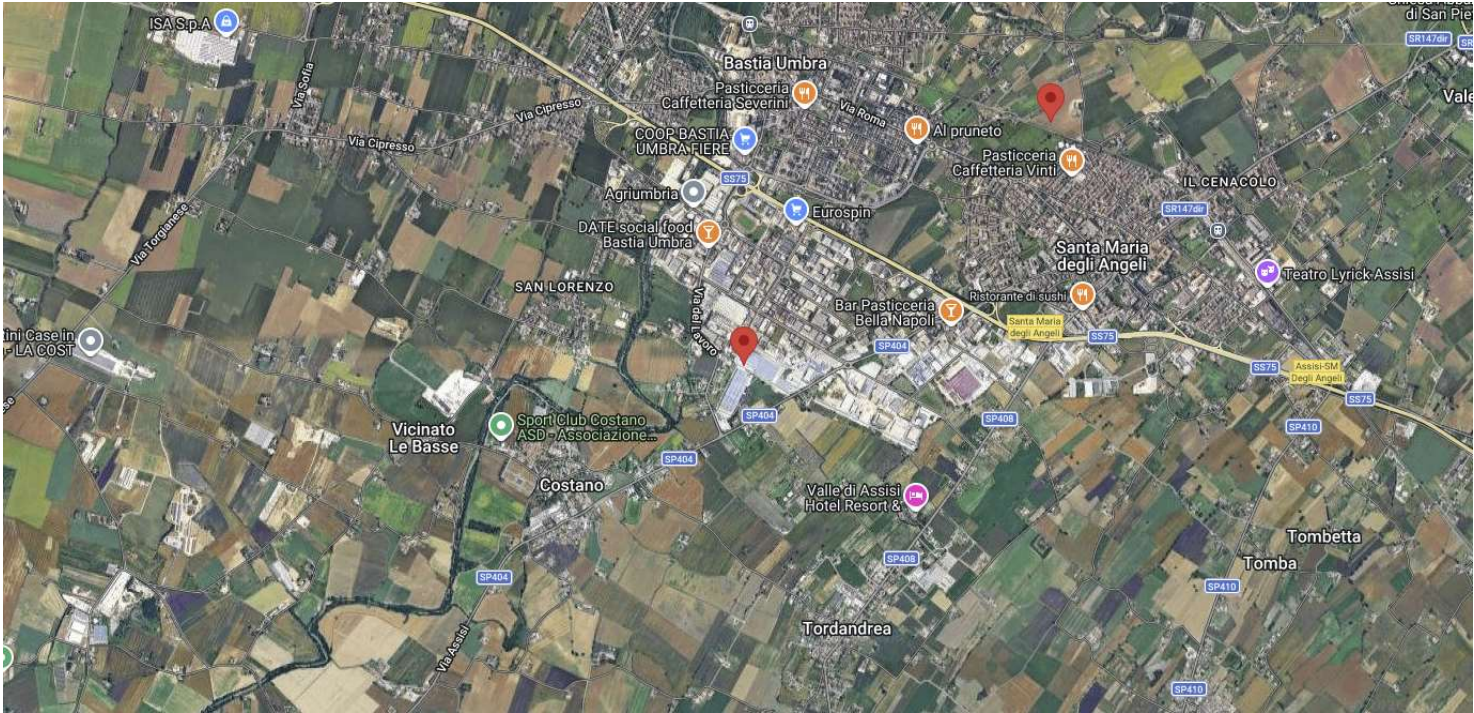

L'AREA PRODUTTIVA E' NOTEVOLMENTE DISTANTE DAL SITO CONTAMINATO PRESENTE NEL COMUNE DI BASTIA UMBRA IN BASE AL DATABASE DI ARPA UMBRIA.

Localizzazione indicativa area produttiva della ●  
Consorzio Recupero Srl



**Tav. 14 - AREE SOTTOPOSTE A VINCOLO IDROGEOLOGICO**

Rif.: Punto 10 della Tabella 8 della Lista di controllo: *Aree sottoposte a vincolo idrogeologico (R.D. 3267/1923)*

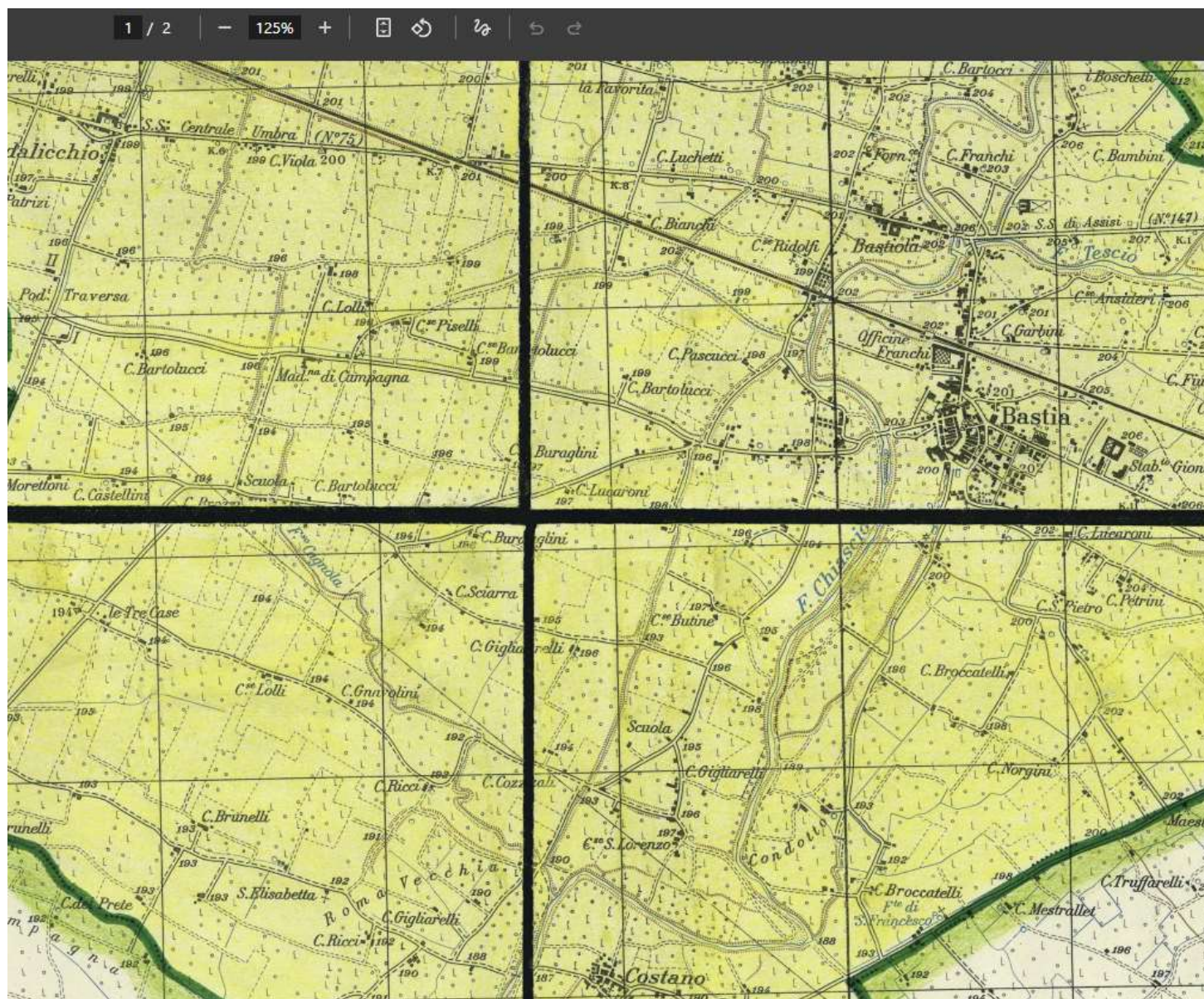

IL LOTTO INDUSTRIALE DI INTERESSE NON RICADE NELLE AREE SOTTOPOSTE A VINCOLO IDROGEOLOGICO.



# Tav. 15a - AREE A RISCHIO INDIVIDUATE NEI PIANI PER L'ASSETTO IDROGEOLOGICO E NEI PIANI DI GESTIONE DEL RISCHIO DI ALLUVIONI

Rif.: Punto 11 della Tabella 8 della Lista di controllo: *Aree a rischio individuate nei Piani per l'Assetto Idrogeologico e nei Piani di Gestione del Rischio di Alluvioni*

tutti gli strumenti   Modifica   Converti   Firma elettronica

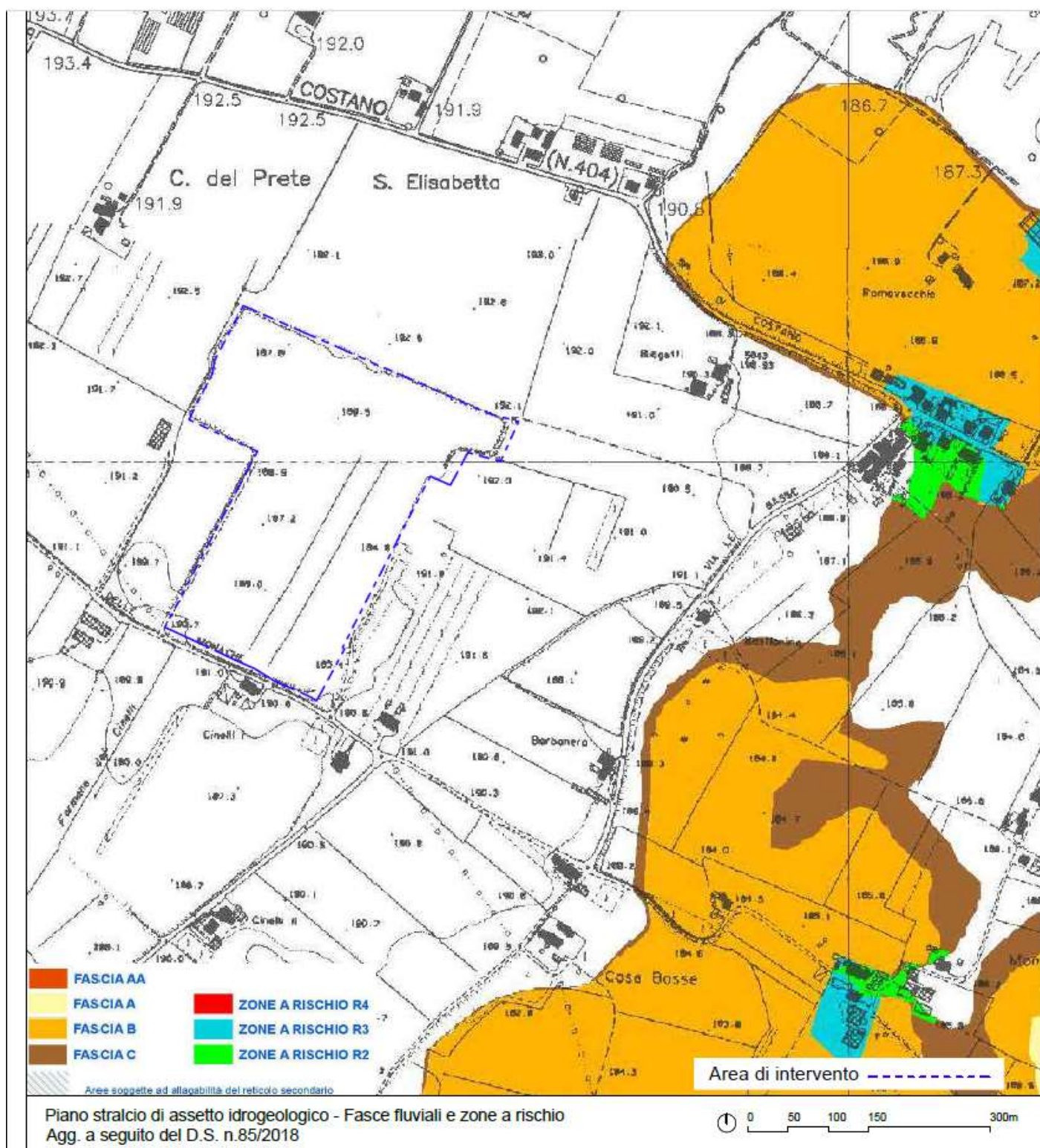



# Tav. 15b - AREE A RISCHIO INDIVIDUATE NEI PIANI PER L'ASSETTO IDROGEOLOGICO E NEI PIANI DI GESTIONE DEL RISCHIO DI ALLUVIONI

Rif.: Punto 11 della Tabella 8 della Lista di controllo: Aree a rischio individuate nei Piani per l'Assetto Idrogeologico e nei Piani di Gestione del Rischio di Alluvioni



- 13. PAI DISTRETTUALE FRANE
- PROGETTO DI PIANO (DEL.CIP 58 del 31/07/2025 - GU n. 194 del 22/08/2025)
- Carta della Pericolosità

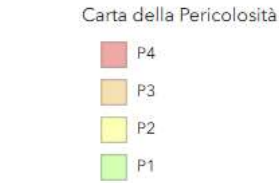

○ AREA DI INTERESSE

## Tav. 16 - ZONA SISMICA

Rif.: Punto 12 della Tabella 8 della Lista di controllo: *Zona sismica (in base alla classificazione sismica del territorio regionale ai sensi delle OPCM 3274/2003 e 3519/2006)*

### Classificazione Sismica Territorio

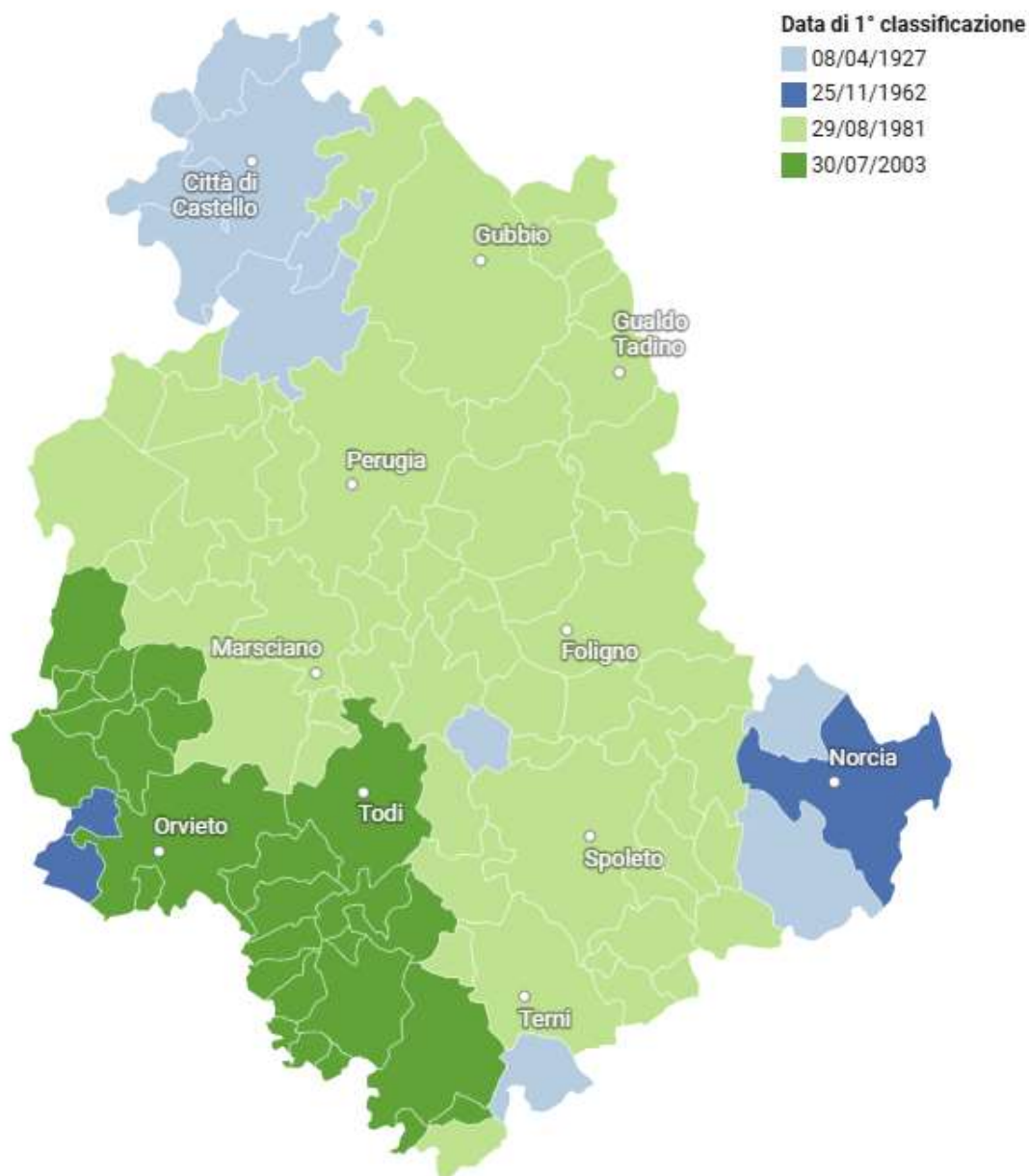

#### Zona Sismica 2

Assisi, Bastia Umbra, Bettona, Bevagna, Cannara, Castel Ritaldi, Castiglione del Lago, Citeria, Città' di Castello, Collazzone, Corciano, Costacciaro, Deruta, Fossato di Vico, Fratta Todina, Giano dell'Umbria, Gualdo Cattaneo, Gualdo Tadino, Gubbio, Lisciano Niccone, Magione, Marsciano, Massa Martana, Monte Castello di Vibio, Montefalco, Monte Santa Maria Tiberina, Montone, Nocera Umbra, Paciano, Panicale, Passignano sul Trasimeno, Perugia, Piegara, Pietralunga, San Giustino, Scheggia e Pascelupo, Sigillo, Spello, Todi, Torgiano, Tuoro sul Trasimeno, Umbertide, Valfabbrica, Valtopina, Acquasparta, Amelia, Avigliano Umbro, Baschi, Calvi dell'Umbria, Montecastrilli, Narni, Otricoli, San Gemini, San Venanzo, Stroncone, Terni.