



FORMAT DI SUPPORTO SCREENING DI V.INC.A per Piani/Programmi/Progetti/Interventi/Attività PROPONENTE

Oggetto P/P/P/I/A:	ISTALLAZIONE TEMPORANEA DI: TAPPETO ELASTICO, SCIVOLO GONFIABILE, TIRO A SEGNO E BASKET PRESSO IL PARCO DEI CAMPACCI IN LOC. MARMORE (TR)
-----------------------	---

- ☐ Piano/Programma (definizione di cui all'art. 5, comma 1, lett e) del D.lgs. 152/06)
- ☐ Progetto/intervento (definizione di cui all'art. 5, comma 1, lett g) del D.lgs. 152/06)

Il progetto/intervento ricade nelle tipologie di cui agli Allegati II, II bis, III e IV alla Parte Seconda del D.Lgs. 152/06 e s.m.i.

- ☐ Si indicare quale tipologia:

.....

X No

Il progetto/intervento è finanziato con risorse pubbliche?

☐ Si

☒ No

Il progetto/intervento è un'opera pubblica?

☐ Si

X No

☒ Attività (qualsiasi attività umana non rientrante nella definizione di progetto/intervento che possa avere relazione o interferenza con l'ecosistema naturale)

X PROPOSTE PRE-VALUTATE (VERIFICA DI CORRISPONDENZA)



Tipologia P/P/P/I/A:	<input type="checkbox"/> <i>Piani faunistici/piani ittici</i> <input type="checkbox"/> <i>Calendari venatori/ittici</i> <input type="checkbox"/> <i>Piani urbanistici/paesaggistici</i> <input type="checkbox"/> <i>Piani energetici/infrastrutturali</i> <input type="checkbox"/> <i>Altri piani o programmi.....</i> <input type="checkbox"/> <i>Ristrutturazione / manutenzione edifici DPR 380/2001</i> <input type="checkbox"/> <i>Realizzazione ex novo di strutture ed edifici</i> <input type="checkbox"/> <i>Manutenzione di opere civili ed infrastrutture esistenti</i> <input type="checkbox"/> <i>Manutenzione e sistemazione di fossi, canali, corsi d'acqua</i> <input type="checkbox"/> <i>Attività agricole</i> <input type="checkbox"/> <i>Attività forestali</i> <input checked="" type="checkbox"/> <i>Manifestazioni motoristiche, ciclistiche, gare cinofile, eventi sportivi, sagre e/o spettacoli pirotecnici, eventi/riprese cinematografiche e spot pubblicitari etc.</i> <input type="checkbox"/> <i>Altro (specificare)</i>					
	Proponente: DE STEFANI SARA					
SEZIONE 1 - LOCALIZZAZIONE ED INQUADRAMENTO TERRITORIALE						
Regione: UMBRIA Comune: TERNI Prov.: TR Località/Frazione: PARCO CAMPACCI - MARMORE Indirizzo: ...n.c.				Contesto localizzativo <input type="checkbox"/> Centro urbano <input checked="" type="checkbox"/> Zona periurbana <input type="checkbox"/> Aree agricole <input type="checkbox"/> Aree industriali <input type="checkbox"/> Aree naturali <input type="checkbox"/> Parco		
Particelle catastali: <i>(se utili e necessarie)</i>	FG 165	PLLA 34	SUB -			
Coordinate geografiche: S.R. 3004 GAUSS BOAGA FUSO EST	LAT.	4713365				
	LONG.	2332682				

Descrivere area di influenza e attuazione e tutte le altre informazioni pertinenti del P/P/P/I/A:

Fabbricato di civile abitazione situato nel centro urbano della fraz. di Collestatte in Comune di Terni

SEZIONE 2 – LOCALIZZAZIONE P/P/P/I/A IN RELAZIONE AI SITI NATURA 2000

SITI NATURA 2000

ZSC	cod.	IT -----	
		IT -----	
		IT -----	
ZPS	cod.	IT 5220025	Bassa Valnerina: Monte Fionchi – Cascata delle Marmore
		IT -----	
		IT -----	

E' stata presa visione degli Obiettivi di Conservazione, delle Misure di Conservazione, e del Piano di Gestione e delle Condizioni d'Obbligo eventualmente definite del Sito Natura 2000 ? ☒ Si ☐ No

Citare, l'atto/documento consultato: **D.G.R. n.360 del 21/04/2021**

2.1 - Il P/P/P/I/A interessa aree naturali protette nazionali o regionali? <input type="checkbox"/> Si <input checked="" type="checkbox"/> No	Aree Protette ai sensi della Legge 394/91 e della L.R. 9/95 e L.R. 4 del 13/01/2000 - Elenco Ufficiale delle Aree naturali Protette (EUAP) ----- Eventuale nulla osta/autorizzazione/parere rilasciato dell'Ente Gestore dell'Area Protetta (se disponibile e già rilasciato):
--	---

2.2 - Per P/P/P/I/A esterni ai siti Natura 2000:

- Sito cod. IT ----- distanza dal sito: (_ metri)
- Sito cod. IT ----- distanza dal sito: (_ metri)
- Sito cod. IT ----- distanza dal sito: (_ metri)

Tra i siti Natura 2000 indicati e l'area interessata dal P/P/P/I/A, sono presenti elementi di discontinuità o barriere fisiche di origine naturale o antropica (es. diversi reticoli idrografici, centri abitati, infrastrutture ferroviarie o stradali, zone industriali, etc.)?

☐ Si ☒ No

Descrivere:



SEZIONE 3 – SCREENING MEDIANTE VERIFICA DI CORRISPONDENZA DI PROPOSTE PRE-VALUTATE		
<p>Si richiede di avviare la procedura di Verifica di Corrispondenza per P/P/P/I/A pre-valutati?</p> <p><input type="checkbox"/> Si <input checked="" type="checkbox"/> No</p> <p><i>Se, Sì, presentare il Format alla sola Autorità competente al rilascio dell'autorizzazione finale del P/P/P/I/A, e compilare elementi sottostanti. Se No si richiede di avviare screening specifico.</i></p>		
PRE-VALUTAZIONI – per proposte già assoggettate a screening di incidenza		
<p>PROPOSTE PRE-VALUTATE:</p> <p>Si dichiara, assumendosi ogni responsabilità, che il piano/progetto/intervento/attività rientra ed è conforme a quelli già pre-valutati da parte dell'Autorità competente per la Valutazione di Incidenza, e pertanto non si richiede l'avvio di uno screening di incidenza specifico?</p> <p><i>(n.b.: in caso di risposta negativa (NO), si richiede l'avvio di screening specifico)</i></p>	<input type="checkbox"/> SI <input checked="" type="checkbox"/> NO	<p><i>Se, Sì, esplicitare in modo chiaro e completo il riferimento all'Atto di pre-valutazione nell'ambito del quale il P/P/P/I/A rientra nelle tipologie assoggettate positivamente a screening di incidenza da parte dell'Autorità competente per la V.Inc.A:</i></p> <p>.....</p> <p>.....</p> <p>.....</p> <p>.....</p>
SEZIONE 4 – DESCRIZIONE E DECODIFICA DEL P/P/P/I/A DA ASSOGETTARE A SCREENING		
RELAZIONE DESCRITTIVA DETTAGLIATA DEL P/P/P/I/A		
<p><i>La sig.ra De Stefani Sara, in località Campacci di Marmore, intende istallare nella zona evidenziata in cartografia solo per i mesi di giugno – luglio ed agosto la seguente attrezzatura ludica: rete elastica 10 m x 10 m, gonfiabile 6 m x 4 m, box tiro a segno 3 m x 3, 5 m, basket 2 m x 1 m. Si tratta di installazioni ludiche temporanee (solo per il periodo estivo), che andranno posizionate nel Parco dei Campacci di Marmore, area ad alta frequentazione turistica. Verranno posizionate su un prato in un'aera sgombera da alberature. Le reti elastiche avranno come unico contatto con il terreno n. 20 appoggi di 10 cm per 10 cm, mentre le altre attrezzature poggeranno interamente sul cotico erboso.</i></p> <p><i>La zona è normalmente ad alta frequentazione, la presenza dei giochi ludici comporterà un impatto minimo sul flusso di visitatori. L'area di parcheggio è già definita e si trova lungo la viabilità principale di accesso al parco; al sito si giungerà mediante un vialetto di accesso a fondo naturale migliorato che si dipana dal parcheggio stesso.</i></p>		



4.3 - Documentazione: allegati tecnici e cartografici a scala adeguata

(barrare solo i documenti disponibili eventualmente allegati alla proposta)

X *File vettoriali/shape della localizzazione dell'P/P/P/I/A

X *Pdf con stampa del file vettoriale in formato shape su ortofoto e su CTR riportante:

○ il perimetro della zonizzazione prevista dalla Rete Ecologica della Regione Umbria (RERU);

○ l'area di intervento;

~~○ la viabilità di cantiere;~~

~~○ le aree di cantiere;~~

X *Pdf con stampa del file vettoriale in formato shape su ortofoto e su CTR riportante:

○ il perimetro del sito Natura 2000;

○ il perimetro degli habitat individuati nel piano di gestione del sito;

○ l'area di intervento;

~~○ la viabilità di cantiere;~~

☐ Eventuali studi ambientali disponibili

☐ Altri elaborati tecnici:
.....

☐ Altri elaborati tecnici:

☒ Altro: precedente autorizzazione da parte del Comune di Terni per l'occupazione di suolo pubblico

***Documentazione obbligatoria**



<p>le aree di cantiere;</p> <p><input type="checkbox"/> Carta della zonizzazione di Piano/Programma</p> <p><input type="checkbox"/> *Relazione tecnica dell'P/P/P/I/A</p> <p>X *Documentazione fotografica <i>ante operam</i> con evidenziati i punti di scatto.</p>			
<p>4.2 - CONDIZIONI D'OBLIGO (n.b.: da non compilare in caso di screening semplificato)</p>		<p>Se, Si, il proponente si assume la piena responsabilità dell'attuazione delle Condizioni d'Obbligo riportate nella proposta.</p>	
<p>Il P/P/P/I/A è stato elaborato ed è conforme al rispetto della Condizioni d'Obbligo?</p>		<p>Condizioni d'obbligo rispettate:</p> <p>➤</p> <p>➤</p> <p>➤</p> <p>➤</p> <p>➤</p> <p>➤</p>	
<p><input type="checkbox"/> Si</p> <p><input checked="" type="checkbox"/> No</p>		<p>Se, No, perché: Sono state prese in considerazione le misure di conservazione del sito natura 2000.</p>	
<p>SEZIONE 5 - DECODIFICA DEL PIANO/PROGRAMMA/PROGETTO/INTERVENTO/ATTIVITA'</p> <p>(compilare solo parti pertinenti)</p>			
<p>E' prevista trasformazione di uso del suolo?</p>	<p><input type="checkbox"/> SI</p>	<p>X NO</p>	<p><input type="checkbox"/> PERMANENTE</p> <p><input type="checkbox"/> TEMPORANEA</p>
<p>Se, Si, cosa è previsto:</p> <p>.....</p> <p>.....</p> <p>.....</p>			
<p>Sono previste movimenti terra/sbancamenti/scavi?</p>	<p><input type="checkbox"/> SI</p> <p>X NO</p>	<p>Verranno livellate od effettuati interventi di spietramento su superfici naturali?</p>	<p><input type="checkbox"/> SI</p> <p>X NO</p>
<p>Se, Si, cosa è previsto:</p> <p>.....</p> <p>.....</p> <p>.....</p>		<p>Se, Si, cosa è previsto:</p> <p>.....</p> <p>.....</p> <p>.....</p>	



.....			
<p>Sono previste aree di cantiere e/o aree di stoccaggio materiali/terreno asportato/etc.?</p> <p><input type="checkbox"/> SI</p> <p><input checked="" type="checkbox"/> NO</p>		<p>Se, SI, cosa è previsto:</p> <p>.....</p> <p>.....</p> <p>.....</p>	
<p>E' necessaria l'apertura o la sistemazione di piste di accesso all'area?</p>	<p><input type="checkbox"/> SI</p> <p><input checked="" type="checkbox"/> NO</p>	<p>Le piste verranno ripristinate a fine dei lavori/attività?</p>	<p><input type="checkbox"/> SI</p> <p><input type="checkbox"/> NO</p> <p><input checked="" type="checkbox"/> NON PERTINENTE</p>
<p>Se, SI, cosa è previsto:</p> <p>.....</p> <p>.....</p> <p>.....</p>		<p>Se, SI, cosa è previsto:</p> <p>.....</p> <p>.....</p> <p>.....</p>	
<p>E' previsto l'impiego di tecniche di ingegneria naturalistica e la realizzazione di interventi finalizzati al miglioramento ambientale?</p> <p><input type="checkbox"/> Si <input checked="" type="checkbox"/> No</p>		<p>Se, SI, descrivere:</p> <p>.....</p> <p>.....</p> <p>.....</p>	
Specie vegetali	<p>E' previsto il taglio/esbosco/rimozione di specie vegetali?</p> <p><input type="checkbox"/> SI</p> <p><input checked="" type="checkbox"/> NO</p>	<p>Se, SI, descrivere:</p>	



<p>La proposta è conforme alla normativa nazionale e regionale riguardante le specie vegetali alloctone e le attività di controllo delle stesse (es. eradicazione)?</p> <p><input type="checkbox"/> SI</p> <p><input type="checkbox"/> NO</p> <p><input checked="" type="checkbox"/> NON PERTINENTE</p>		<p>Sono previsti interventi di piantumazione/rinverdimento/messa a dimora/trasemina di specie vegetali?</p> <p><input type="checkbox"/> SI</p> <p><input type="checkbox"/> NO</p> <p><input checked="" type="checkbox"/> NON PERTINENTE</p> <p>Se, Si, cosa è previsto:</p> <p>.....</p> <p>.....</p> <p>.....</p> <p>Indicare le specie interessate e loro inserimento negli allegati II, IV e V direttiva Habitat:</p>
<p>Habitat</p>	<p>Il P/P/P/I/A interessa Habitat inseriti nell'allegato I direttiva Habitat</p> <p><input type="checkbox"/> NO</p> <p><input type="checkbox"/> NO</p>	<p>Sono previsti interventi di rimozione/riduzione/alterazione di Habitat comunitario?</p> <p><input type="checkbox"/> SI</p> <p><input checked="" type="checkbox"/> NO</p> <p>Se, Si, cosa è previsto:</p> <p>.....</p> <p>.....</p> <p>.....</p> <p>Indicare Habitat interessati (codice) e relative superfici:</p>

Specie animali	<p>La proposta è conforme alla normativa nazionale e regionale riguardante le specie animali alloctone e la loro attività di gestione?</p> <p><input checked="" type="checkbox"/> SI</p> <p><input type="checkbox"/> NO</p>	<p>Sono previsti interventi di controllo/immissione/ripopolamento/allevamento/cattura di specie animali o attività di pesca sportiva.</p> <p><input type="checkbox"/> SI</p> <p><input checked="" type="checkbox"/> NO</p> <p>Se, Si, cosa è previsto:</p> <p>.....</p> <p>.....</p> <p>.....</p> <p>Indicare le specie interessate e loro inserimento negli allegati II, IV e V direttiva Habitat e allegato I direttiva Uccelli:</p>	
	<p>Mezzi di cantiere o mezzi necessari per lo svolgimento dell'intervento</p> <p>(n.b. va specificato se i mezzi impiegati sono gommati o cingolati)</p>	<p>➤ Pale meccaniche, escavatrici, o altri mezzi per il movimento terra:</p> <p>➤ Mezzi pesanti (Camion, dumper, autogru, gru, betoniere, asphaltatori, rulli compressori):</p> <p>➤ Mezzi aerei o imbarcazioni (elicotteri, aerei, barche, chiatte, draghe, pontoni):</p>	<p>no</p> <p>no</p> <p>no</p>
Fonti di inquinamento e produzione di rifiuti	<p>La proposta prevede la presenza di fonti di inquinamento (luminoso, chimico, fisico, sonoro, etc.) o produzione di rifiuti?</p> <p><input type="checkbox"/> SI</p> <p><input checked="" type="checkbox"/> NO</p>	<p>La proposta è conforme alla normativa nazionale e/o regionali di settore?</p> <p><input checked="" type="checkbox"/> SI <input type="checkbox"/> NO</p> <p>Descrivere: I materiali utilizzati sono conformi alle normative europee del settore</p>	
Interventi edilizi		Estremi provvedimento o	

<p>Per interventi edilizi su strutture preesistenti</p> <p>Riportare il titolo edilizio in forza al quale è stato realizzato l'immobile e struttura oggetto di intervento</p>	<input type="checkbox"/> Permesso a costruire <input type="checkbox"/> Permesso a costruire in sanatoria <input type="checkbox"/> Condono <input type="checkbox"/> DIA/SCIA <input type="checkbox"/> Altro	<p>altre informazioni utili:</p> <p><i>Precedente autorizzazione rilasciata dal Comune di Terni per occupazione del suolo pubblico</i></p>	
<p>Manifestazioni</p>			<p>15</p>
<p>Per manifestazioni, gare sportive, gare cinofile, attività motoristiche, eventi sportivi, spettacoli pirotecnici, sagre, concerti, eventi musicali etc.</p>	<p>➤ Numero presunto di partecipanti:</p> <p>➤ Numero presunto di veicoli coinvolti nell'evento (moto, auto, biciclette, etc.):</p> <p>➤ Numero presunto di mezzi di supporto (ambulanze, vigili del fuoco, forze dell'ordine, mezzi aerei o navali):</p> <p>➤ Numero presunto di gruppi elettrogeni e/o bagni chimici:</p> <p>➤ (per eventi cinofili) Numero presunto di cani e altri animali</p> <p>➤ Numero e superfici di eventuali strutture mobili installate</p> <p>➤ Numero e superfici di eventuali parcheggi temporanei previsti</p>		<p>0</p>
			<p>0</p>
			<p>0</p>
			<p>1 motore</p>
			<p>0</p>
			<p>4</p>
			<p>0</p>
<p>Attività ripetute</p>	<p>Descrivere:</p>		
<p>L'attività/intervento si ripete annualmente/periodicamente alle stesse condizioni?</p> <p><input checked="" type="checkbox"/> Sì <input type="checkbox"/> No</p>	<p>Le attrezzature ludiche saranno riposizionate nello stesso luogo, sempre nei tre mesi estivi, per tutta la durata della presente autorizzazione.</p> <p>Possibili varianti - modifiche:</p> <p>.....</p> <p>.....</p> <p>Note:</p>		
<p>La medesima tipologia di proposta ha già ottenuto in passato parere positivo di V.Inc.A?</p> <p><input type="checkbox"/> Sì <input checked="" type="checkbox"/> No Se, Sì, allegare e citare precedente parere in "Note"</p>			

SEZIONE 6 - CRONOPROGRAMMA AZIONI PREVISTE PER IL P/P/P/I/A

Descrivere:

1) installazione strutture ludiche

2) periodo d'esercizio

Legenda: (elenco attività)

- ☐ 1)
- ☐ 2)
- ☐
- ☐
- ☐
- ☐

Anno: 2022	Gennaio	Febbraio	Marzo	Aprile	Maggio	Giugno	Luglio	Agosto	Settembre	Ottobre	Novembre
1° sett.						1)	2)	2)			
2° sett.						2)	2)	2)			
3° sett.						2)	2)	2)			
4° sett.						2)	2)	2)			

Anno: 2023	Gennaio	Febbraio	Marzo	Aprile	Maggio	Giugno	Luglio	Agosto	Settembre	Ottobre	Novembre
1° sett.						1)	2)	2)			
2° sett.						2)	2)	2)			
3° sett.						2)	2)	2)			
4° sett.						2)	2)	2)			

Questa matrice d'intervento si ripeterà con cadenza biennale

Ditta/Società	Proponente/ Professionista incaricato	Firma e/o Timbro	Luogo e data
DE STEFANI SARA	Dott. For. DANIELE ALTOBELLI		Terni, 31/05/2022

DOTTOR FORESTALE
DANIELE
ALTOBELLI



COMUNE DI TERNI (TR)

loc. CAMPACCI DI MARMORE

committente:

sig.ra DE STEFANI SARA

ISTALLAZIONE TEMPORANEA DI: TAPPETO ELASTICO, SCIVOLO GONFIABILE, TIRO A SEGNO E BASKET PRESSO IL PARCO DEI CAMPACCI IN LOC. MARMORE (TR)

CARTA PLANO ALTIMETRICA

- AREA INTERVENTO
- AREA DI PARCHEGGIO

IT5220025_Bassa Valnerina tra Monte Fionchi e Cascata delle Marmore

- 6210 - Formazioni erbose secche seminaturali e facies coperte
- 92A0 - Foreste a galleria di Salix alba e Populus alba
- 9340 - Foreste di Quercus ilex e Quercus rotundifolia 9540 - Pinete mediterranee di pini mesogeni endemici
- Acque continentali
- Seminativo semplice e/o colture arboree
- Viabilità ed urbano

il tecnico



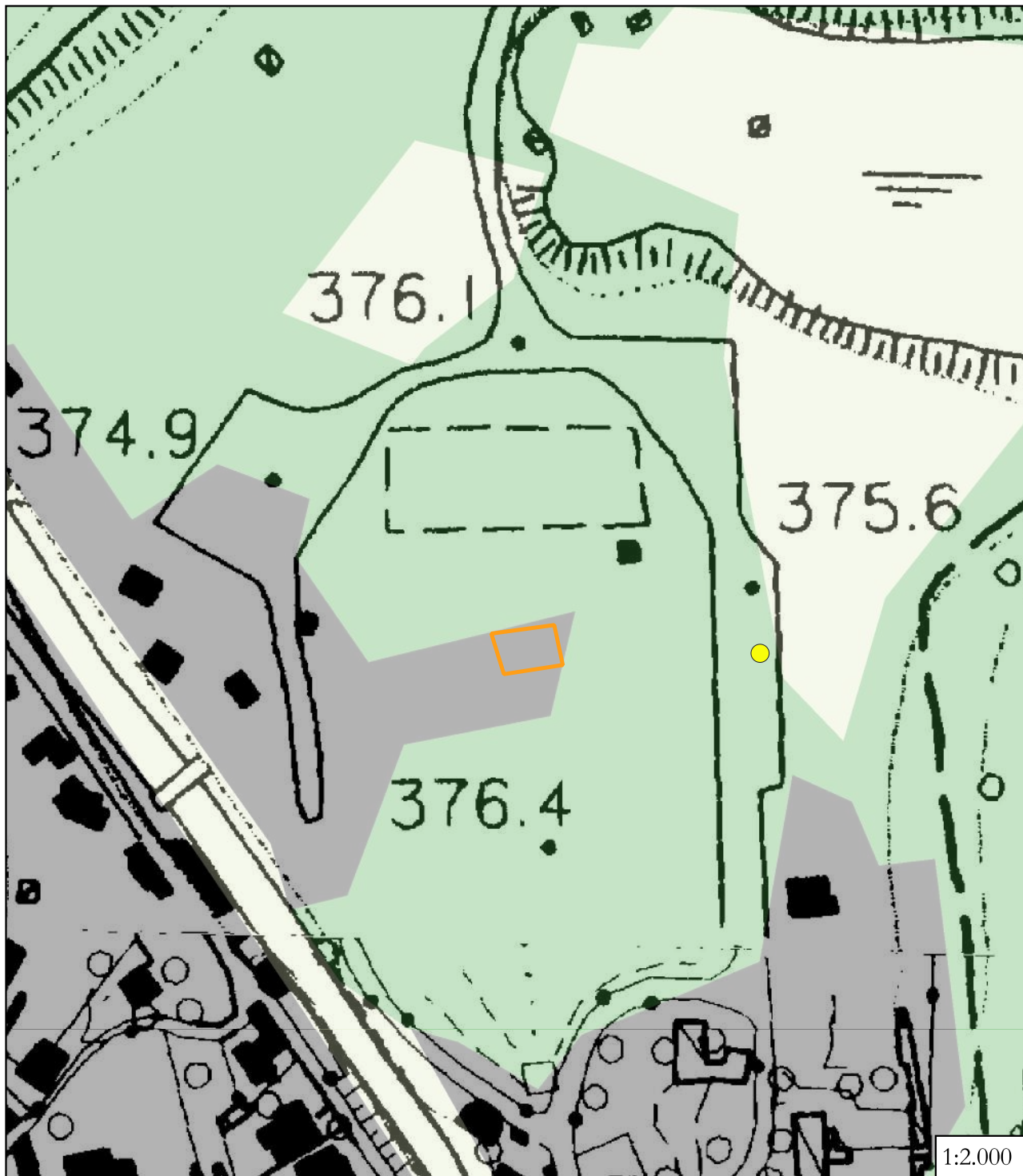

COMUNE DI TERNI (TR)

loc. CAMPACCI DI MARMORE

committente:

sig.ra DE STEFANI SARA

ISTALLAZIONE TEMPORANEA DI: TAPPETO ELASTICO, SCIVOLO GONFIABILE, TIRO A SEGNO E BASKET PRESSO IL PARCO DEI CAMPACCI IN LOC. MARMORE (TR)

CARTA PLANO ALTIMETRICA

- AREA INTERVENTO
- AREA DI PARCHEGGIO

RERU

- Barriere antropiche; aree edificate; strade, ferrovie
- Unità Regionali di Connessione Ecologica; Habitat
- Unità Regionali di Connessione Ecologica; Connettività
- Corridoi e Piazze di Qualità; Habitat
- Corridoi e Piazze di Qualità; Connettività
- Frangenti; Habitat
- Frangenti; Connettività
- Habitat; aree non colonizzate da lupi, gatto selvatico europeo, capriolo, tasso, istrice, lupo bruno

il tecnico



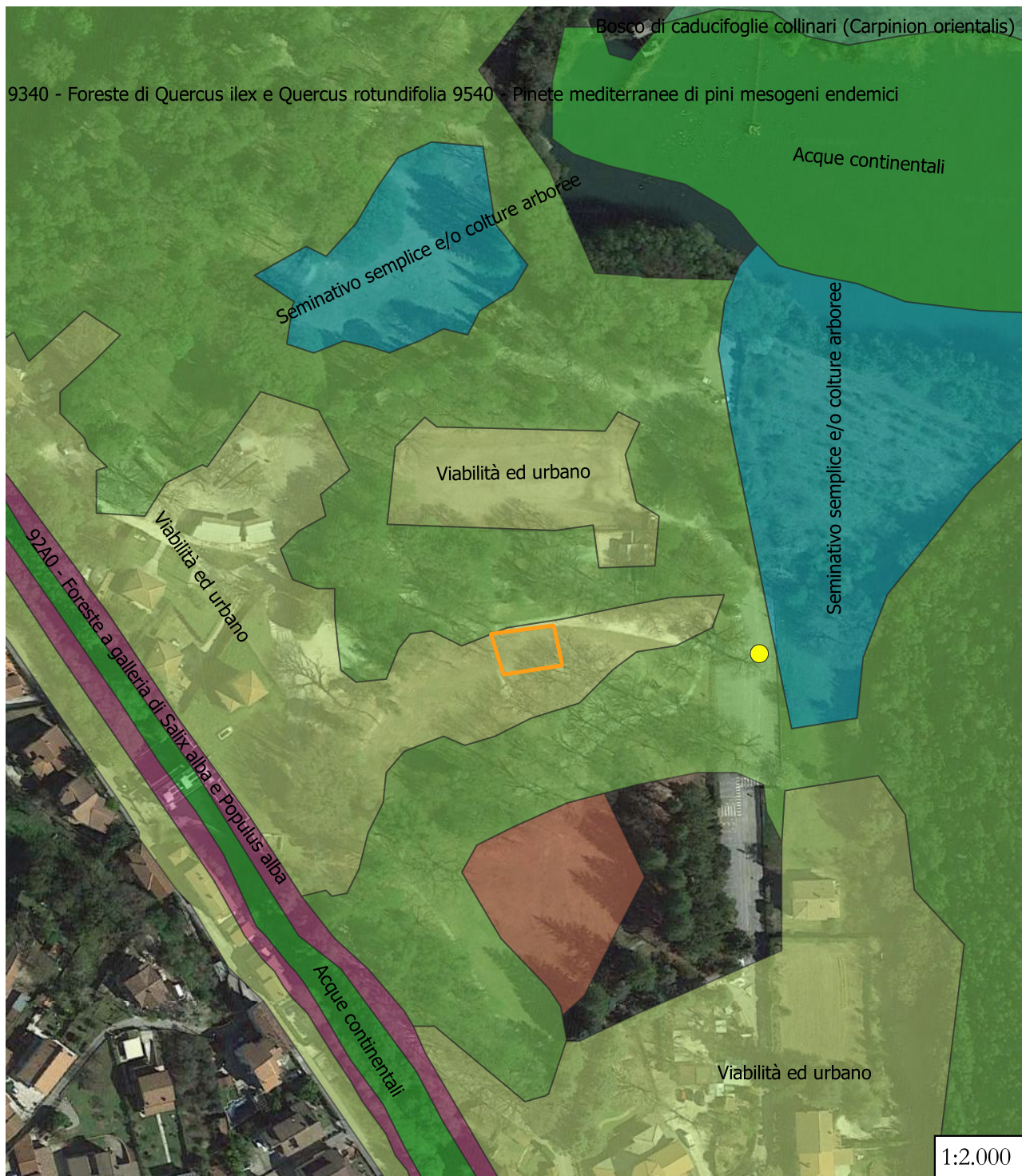

COMUNE DI TERNI (TR)

loc. CAMPACCI DI MARMORE

committente:

sig.ra DE STEFANI SARA

ISTALLAZIONE TEMPORANEA DI: TAPPETO ELASTICO, SCIVOLO GONFIABILE, TIRO A SEGNO E BASKET PRESSO IL PARCO DEI CAMPACCI IN LOC. MARMORE (TR)

ORTO FOTO CARTA (BASE GOOGLE 2021)

- AREA INTERVENTO
- AREA DI PARCHEGGIO

IT5220025_Bassa Valnerina tra Monte Fionchi e Cascata delle Marmore

- 6210 - Formazioni erbose secche seminaturali e facies coperte
- 92A0 - Foreste a galleria di Salix alba e Populus alba
- 9340 - Foreste di Quercus ilex e Quercus rotundifolia 9540 -
- Acque continentali
- Seminativo semplice e/o colture arboree
- Viabilità ed urbano

il tecnico





1:2.000

COMUNE DI TERNI (TR)

loc. CAMPACCI DI MARMORE

committente:

sig.ra DE STEFANI SARA

ISTALLAZIONE TEMPORANEA DI: TAPPETO ELASTICO, SCIVOLO GONFIABILE, TIRO A SEGNO E BASKET PRESSO IL PARCO DEI CAMPACCI IN LOC. MARMORE (TR)

ORTO FOTO CARTA (GOOGLE 2021)



AREA INTERVENTO



AREA DI PARCHEGGIO

RERU

- Barriere antropiche; aree edificate; strade, ferrovie
- Unità Regionali di Connessione Ecologica; Habitat
- Unità Regionali di Connessione Ecologica; Connettività
- Corridoi e Piazze di Qualità; Habitat
- Corridoi e Piazze di Qualità; Connettività
- Frammenti; Habitat
- Frammenti; Connettività
- Habitat; aree non colonizzate da lupi, gatto selvatico europeo, capriolo, tasso, istrice, lupo bruno

il tecnico



DOTT. FORESTALE
DANIELE
ALTABELLI



COMUNE DI TERNI
Dipartimento Lavori Pubblici
Gestione del Territorio
Ufficio Viabilità

Corso del Popolo, 30
05100 Terni

Tel. +39 0744.549.828
Fax +39 0744.400415

comune.terni@postacert.umbria.it
mpv attrazioni Campacci 700 ct

Sig.ra De Stefani Sara
C.F. DST SRA 94M59L117H
Via A.M. Mozzoni, 31
05100 Terni

Alla Polizia Municipale
Ai Vigili Tributari
All'Ufficio Gestione Cascata
Alla Polizia Amministrativa
All'Ass.re Emilio Giacchetti
Alla Questura-Digos
All'I.C.A.

OGGETTO: Occupazione suolo pubblico con attrazioni in loc. Campacci di Marmore.

Risposta a prot. n 67702/16 (700 ct)-modifica data aut. n 101879 del 13.07.16

Allegati 2

In relazione alla domanda prodotta dalla S.V., visto il parere favorevole della Regione Umbria, visti i pareri dell'Ufficio Gestione Cascata e della Commissione Qualità Architettonica e il Paesaggio, si autorizza l'occupazione di suolo pubblico con: tappeti elastici, scivoli gonfiabili e tiro aria compressa all'interno del Parco dei Campacci in loc. Marmore. L'ingombro, delle dimensioni come da planimetria allegata, avverrà dal 14.07.2016 al 28.08.2016. L'autorizzazione viene rilasciata a condizione che l'occupazione sia opportunamente segnalata, che al termine l'area sia ripulita, che non venga arrecato alcun danno alle strutture esistenti e che l'Amministrazione Comunale venga sollevata da ogni e qualsiasi responsabilità per danni causati a persone e/o cose che dovessero verificarsi durante l'installazione della struttura di cui trattasi. Gli eventuali danni al Patrimonio Comunale nonché l'immediata pulizia della zona sono a totale carico del richiedente.

Prima di occupare il suolo pubblico la S.V. dovrà chiedere ed ottenere il posizionamento dell'Ufficio Viabilità Urbana. La S.V. è tenuta ad osservare scrupolosamente quanto disposto in materia dalle Leggi e disposizioni vigenti ed in particolare dagli Art.li 20 e 21 del Codice della Strada. Al termine dell'occupazione di suolo pubblico dovrà essere perfettamente ripristinato e riconsegnato nelle condizioni precedenti l'occupazione stessa. In dipendenza della presente autorizzazione, la S.V. sarà ritenuta unica responsabile di ogni e qualsiasi danno arrecato a persone e/o cose. La presente concessione è rilasciata fatti salvi i diritti dei terzi ed a carattere provvisorio potendo essere revocata o sospesa in qualsiasi momento a giudizio insindacabile dell'Amministrazione, senza pregiudizio alcuno. Si porta a conoscenza che per non incorrere nelle sanzioni di cui all'Art. 23 del D.L. n° 507/93, ai sensi dell'Art. 50 del citato Decreto, il titolare di concessione od autorizzazione, per le occupazioni permanenti (superiori a mesi 12) di suolo ed aree pubbliche, deve presentare al Comune apposita denuncia entro 30 gg. dalla data del rilascio dell'atto ed effettuare il conseguente pagamento della tassa. La denuncia va effettuata utilizzando i modelli messi a disposizione dalla società concessionaria I.C.A. - Vico dei Tintori, 22 - provvedendo contestualmente al pagamento dell'imposta relativa, se dovuta ai sensi delle vigenti Leggi, o allegando l'attestazione dell'avvenuto pagamento della stessa tramite cc n° 40385924 intestato alla società stessa. Per le occupazioni temporanee l'obbligo della denuncia è assolto con la compilazione dell'apposito modello di versamento messo a disposizione dalla società

Comune di Terni - P.zza Ridolfi, 1 - 05100 Terni

Tel. 0744.5491 - www.comune.terni.it - comune.terni@postacert.umbria.it - P.IVA 00175660554

Comune di Terni - ACTRA01
GEN 0101944 del 13/07/2016 - Uscita
Firmatari: Porchetti Angelo (131568235305993475400724369598912847971)
Impronta informatica: 3816a748bc092689aa17bbdc279e6a00451171e5d1f276597a8d5351e05cb560
Sistema Protocollo - Riproduzione cartacea di originale firmato digitalmente

concessionaria I.C.A. - Vico dei Tintori, 22 - Tel. 0744 421567- e con il conseguente pagamento della tassa da effettuarsi non oltre il termine previste per le occupazioni medesime. Per le occupazioni temporanee di durata non inferiore ad un mese o che si verifichino con carattere ricorrente il Comune dispone la riscossione mediante convenzione a tariffa ridotta del 50% a fronte del pagamento anticipato della tassa dovuta per l'intero periodo di occupazione. Si invia la presente disposizione agli organi di Vigilanza Comunale per le rispettive competenze stabilite nell'allegato "B" della Deliberazione C.C. n° 106 del 12.04.1995. Visto l'Art. 107, Comma 3 del D.Lgs. 18/8/2000 n° 267. Si comunica, ai sensi della Legge 241/90, che il responsabile del procedimento è individuato nella persona del Funzionario Tecnico Arch. Angelo Porchetti.

Il Dirigente
Ing. Renato Pierdonati



DOCUMENTAZIONE FOTOGRAFICA ANTE INTERVENTO



Foto 1 – sito di installazione



Foto 2 – sito di installazione con dettaglio strada di accesso

PUNTI DI VISTA FOTOGRAFICI

