

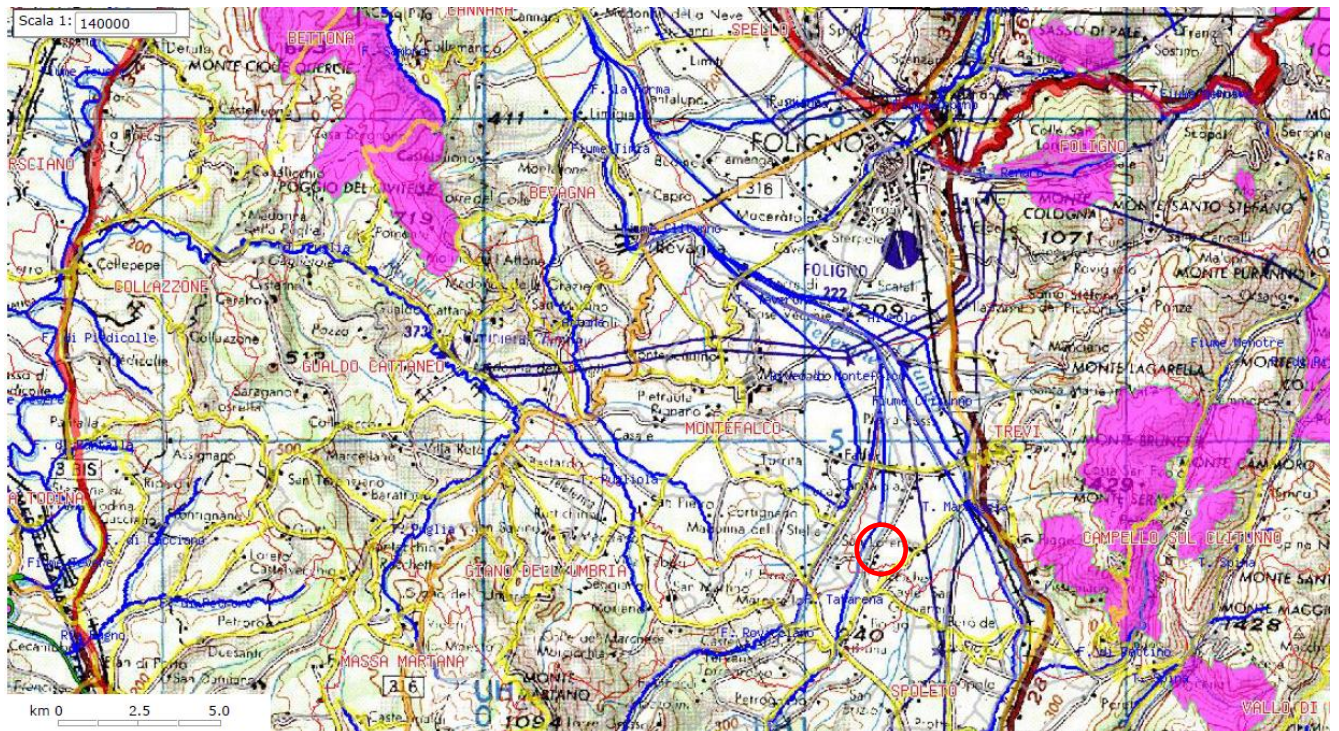

Allegato 6 - Inquadramento zone classificate o protette dalla normativa comunitaria (siti della rete natura 2000, Direttive 2009/147/CE e 92/43/CEE)

L'area di interesse non rientra in tale ambito e non presenta vincoli.



Fonte: WEBGIS Agriforeste Regione Umbria

 Localizzazione indicativa dello stabilimento della Polycar S.r.l. in Voc. S. Lorenzo – Trevi (PG)